



แผนปฏิบัติการประจำปีงบประมาณ พ.ศ.๒๕๖๗
ศูนย์อำนวยการรักษาผลประโยชน์ของชาติทางทะเลภาค ๓

สารบัญ

ลำดับ	รายการ	หน้า
๑	บทสรุปของผู้บริหารของ ศรชล.ภาค ๓	๑ - ๒
๒	แผนที่ยุทธศาสตร์ระดับหน่วยของ ศรชล.ภาค ๓	๓
๓	แบบสรุปเป้าประสงค์ตัวชี้วัดสำคัญของ ศรชล.ภาค ๓	๔ - ๖
๔	ตัวชี้วัดสำคัญในแผนปฏิบัติราชการประจำปี พ.ศ.๒๕๖๗ ของ ศรชล.ภาค ๓	๗ - ๙
๕	สรุปรายการ/งาน/โครงการ ตามแผนปฏิบัติราชการประจำปี พ.ศ.๒๕๖๗ รายไตรมาส ของ ศรชล.ภาค ๓	๑๐ - ๑๓
๖	รายละเอียดการคำนวณค่าใช้จ่ายของรายการ/งาน/โครงการ ตามแผนปฏิบัติราชการประจำปีงบประมาณ ๖๗ ค่าเช่าอาคาร ค่าสาธารณูปโภค (แบบ ร.๑ - ร.๒)	๑๔ - ๑๕
๗	รายละเอียดการคำนวณค่าใช้จ่ายของรายการ/งาน/โครงการ ตามแผนปฏิบัติราชการประจำปีงบประมาณ ๖๗ ค่าตอบแทน ใช้สอยและวัสดุ (แบบ ร.๓ - ร.๙)	๑๖ - ๓๒
๘	รายละเอียดการคำนวณค่าใช้จ่ายของรายการ/งาน/โครงการ ตามแผนปฏิบัติราชการประจำปีงบประมาณ ๖๗ ค่าใช้จ่ายในการฝึกอบรม สัมมนา ดูงาน ปฏิบัติการ (แบบ ร.๑๐)	๓๓ - ๓๖
๙	รายละเอียดการคำนวณค่าใช้จ่ายของรายการ/งาน/โครงการ ตามแผนปฏิบัติราชการประจำปีงบประมาณ ๖๗ การปฏิบัติการตามภารกิจที่กฎหมายกำหนด (แบบ ร.๑๑ - ร.๑๓)	๓๗ - ๔๖
๑๐	รายละเอียดการคำนวณค่าใช้จ่ายของรายการ/งาน/โครงการ ตามแผนปฏิบัติราชการประจำปีงบประมาณ ๖๗ การติดตามสถานการณ์ความมั่นคงทางทะเลในพื้นที่รับผิดชอบของ ศรชล.ภาค ๓ (แบบ ร.๑๔)	๔๗ - ๔๘
๑๑	รายละเอียดการคำนวณค่าใช้จ่ายของรายการ/งาน/โครงการ ตามแผนปฏิบัติราชการประจำปีงบประมาณ ๖๗ การตรวจเรือโดยชุดตรวจเรือเคลื่อนที่บูรณาการกับหน่วยราชการของ ศรชล.ภาค ๓ (แบบ ร.๑๕)	๔๙ - ๕๐
๑๒	รายละเอียดการคำนวณค่าใช้จ่ายของรายการ/งาน/โครงการ ตามแผนปฏิบัติราชการประจำปีงบประมาณ ๖๗ การซ่อมบำรุงหน่วยที่ปฏิบัติการในพื้นน้ำ (แบบ ร.๑๖)	๕๑
๑๓	รายละเอียดการคำนวณค่าใช้จ่ายของรายการ/งาน/โครงการ ตามแผนปฏิบัติราชการประจำปีงบประมาณ ๖๗ การส่งกำลังบำรุงหน่วยที่ปฏิบัติการในพื้นน้ำ (แบบ ร.๑๗)	๕๒
๑๔	รายละเอียดการคำนวณค่าใช้จ่ายของรายการ/งาน/โครงการ ตามแผนปฏิบัติราชการประจำปีงบประมาณ ๖๗ ค่าใช้จ่ายในการสร้างความรับรู้ ศรชล.ภาค ๓ (แบบ ร.๑๘)	๕๓ - ๕๔
๑๕	รายละเอียดการคำนวณค่าใช้จ่ายของรายการ/งาน/โครงการ ตามแผนปฏิบัติราชการประจำปีงบประมาณ ๖๗ ค่าใช้จ่ายชุดสหวิชาชีพของ ศรชล.ภาค ๓ (แบบ ร.๑๙)	๕๕ - ๕๖

บทสรุปผู้บริหาร
ของศูนย์อำนวยการรักษาสวนผลไม้ของชาติทางทะเลภาค 3

ศูนย์อำนวยการรักษาสวนผลไม้ของชาติทางทะเลภาค 3 กำหนดวิสัยทัศน์ว่า "เป็นหน่วยงานหลักในการบูรณาการการรักษาสวนผลไม้ของชาติทางทะเล ที่ได้รับการยอมรับในระดับภูมิภาคเพื่อความมั่นคง มั่งคั่ง และยั่งยืนของประเทศชาติและประชาชน"

ผลการดำเนินงานในปีงบประมาณ 2566

หน่วยได้รับการจัดสรรงบประมาณ จำนวน 74,600,000 บาท โดยได้ดำเนินการตาม กิจกรรม/งาน/โครงการ ตามแผนปฏิบัติราชการประจำปีงบประมาณ 2566 และดำเนินการตามนโยบายที่รับจาก ศรชล.

การดำเนินงานในปีงบประมาณ 2567

หน่วยได้รับการจัดสรรงบประมาณ เป็นเงิน 78,700,000 บาท เพิ่มขึ้นจากปีงบประมาณ 2566 จำนวน 4,100,000 บาท คิดเป็นร้อยละ 5.49 โดยได้กำหนดเป้าประสงค์ของหน่วย เป้าประสงค์ที่จะบรรลุความสำเร็จไว้ จำนวน 9 เป้าประสงค์สอดคล้องตามเป้าหมาย การให้บริการของ ศรชล.ตามแผนปฏิบัติการ 5 ปี ของ ศรชล. สรุปได้ดังนี้

เป้าหมายการให้บริการของ ศรชล.	เป้าประสงค์ของหน่วย	วงเงินรวม (บาท)
1. ศรชล. มีแผนและแนวทางในการอำนวยการ ประสานงาน สั่งการและสนับสนุนการปฏิบัติงานเผชิญต่อภัยคุกคามหรืออาจเป็นภัยคุกคามต่อผลประโยชน์ของชาติทางทะเลในระดับชาติและระดับพื้นที่ทุกรูปแบบ	1. ศรชล.ภาค 3 มีแผนและแนวทางในการอำนวยการ ประสานงาน สั่งการและสนับสนุนในการปฏิบัติงานเพื่อเผชิญต่อภัยคุกคามหรืออาจเป็นภัยคุกคามต่อผลประโยชน์ของชาติและระดับพื้นที่ทุกรูปแบบ	
2. ศรชล.มีขีดความสามารถในการป้องกันปราบปราม ระงับ ยับยั้ง จัดการ แก้ไข หรือบรรเทาปัญหา เหตุการณ์ สาธารณภัยหรือการกระทำผิดกฎหมายที่ส่งผลกระทบต่อผลประโยชน์ของชาติทางทะเลอย่างมีนัยสำคัญมียุทธวิธีที่พร้อมและเหมาะสม ในการรักษาผลประโยชน์ของชาติทางทะเล	2. ศรชล.ภาค 3 มีการวางแผนในการ ป้องกัน ปราบปราม ระงับ ยับยั้ง จัดการ แก้ไข หรือบรรเทาปัญหา เหตุการณ์ สาธารณภัย หรือการกระทำผิดกฎหมายที่ส่งผลกระทบต่อผลประโยชน์ของชาติ	1,983,240.00
3. มีการประสานความร่วมมือกับทุกส่วนราชการและองค์กรภาคเอกชนและภาคประชาชนในการสนับสนุนส่งเสริมการเติบโตทางเศรษฐกิจ รวมทั้งติดตาม และประเมินแนวโน้มของสถานการณ์ที่อาจส่งผลกระทบต่อรักษาสวนผลไม้ของชาติทางทะเล จากภายในและภายนอกประเทศ	3. ศรชล.ภาค 3 มีการประสานความร่วมมือกับทุกส่วนราชการและองค์กรภาคเอกชนและภาคประชาชนในการสนับสนุนส่งเสริมการเติบโตทางเศรษฐกิจ รวมทั้งติดตาม และประเมินแนวโน้มของสถานการณ์ที่อาจส่งผลกระทบต่อรักษาสวนผลไม้ของชาติทางทะเล จากภายในและภายนอกประเทศ	11,218,560.00

เป้าหมายการให้บริการของ ศรชล.	เป้าประสงค์ของหน่วย	วงเงินรวม (บาท)
4. มีการบังคับใช้กฎหมายอย่างเคร่งครัด เพื่อคุ้มครองการใช้ประโยชน์และรักษาความมั่นคงและความสงบเรียบร้อยทั้งในท่าเรือชายฝั่งทะเลให้มีความสอดคล้องกับอำนาจหน้าที่ที่ พรบ.ศรชล.กำหนด ตามอนุสัญญาสหประชาชาติว่าด้วยกฎหมายทะเล ค.ศ.1982	4. ศรชล.ภาค 3 มีการบังคับใช้กฎหมายอย่างเคร่งครัด เพื่อคุ้มครองการใช้ประโยชน์และรักษาความมั่นคงและความสงบเรียบร้อยทั้งในท่าเรือชายฝั่งทะเลให้มีความสอดคล้องกับอำนาจหน้าที่ที่ พรบ.ศรชล.กำหนด	56,119,756.00
5. มีการพัฒนาขีดความสามารถตามสาขา การปฏิบัติงานเพื่อสนับสนุนการสืบสวน สอบสวน และการบังคับใช้กฎหมายตาม พ.ร.บ.การรักษาผลประโยชน์ของชาติทางทะเล พ.ศ.๒๕๖๒	5. ศรชล.ภาค 3 มีการพัฒนาขีดความสามารถตามสาขาการปฏิบัติงานเพื่อสนับสนุนการสืบสวน สอบสวน และการบังคับใช้กฎหมายตาม พ.ร.บ.การรักษาผลประโยชน์ของชาติทางทะเล พ.ศ.๒๕๖๒	220,000.00
6. มีศูนย์บูรณาการ/ศูนย์อำนวยการ ในการทำงานหลักทั้งในระดับอำนวยการ และส่วนปฏิบัติการจนถึงระดับพื้นที่ จังหวัดชายทะเล	6. มีศูนย์บูรณาการ/ศูนย์อำนวยการ ที่เป็นที่ทำงานหลัก มีการบรรจุบุคลากร มีสิ่งอำนวยความสะดวกพื้นฐาน และมีระบบการทำงานในช่วงระยะเริ่มต้นและในระยะต่อไปตามแผนที่กำหนด	6,031,200.00
7. กลไกการบูรณาการด้านข่าวกับทุกภาคส่วน และประชาคมข่าวทำงานอย่างมีประสิทธิภาพและปฏิบัติได้จริง	๗. สร้างเครือข่ายด้านการข่าวกับทุกภาคส่วน ประชาคมข่าวสามารถทำงานได้อย่างมีประสิทธิภาพ และปฏิบัติงานได้จริง	492,244.00
8. มีระบบการบริหารทรัพยากรภายในองค์กรที่มีประสิทธิภาพ	8. มีระบบการบริหารทรัพยากรภายในองค์กรที่มีประสิทธิภาพ	1,120,000.00
9. ประชาสัมพันธ์ สร้างความรู้ให้ประชาชนและผู้มีส่วนได้เสียมีการตระหนักรู้และมีส่วนร่วมในการแสวงประโยชน์ รวมทั้งปกป้องพิทักษ์รักษาทรัพยากรในเขตทะเลอย่างยั่งยืน	9. มีการประชาสัมพันธ์ สร้างความรู้ให้ประชาชนและผู้มีส่วนได้เสียมีการตระหนักรู้และมีส่วนร่วมในการแสวงประโยชน์ รวมทั้งปกป้องพิทักษ์รักษาทรัพยากรในเขตทะเลอย่างยั่งยืน	900,000.00
10. ประชาชนมีความเชื่อมั่นในสวัสดิภาพและความปลอดภัยเมื่อใช้ประโยชน์ในทะเล	10. ประชาชนมีความเชื่อมั่นในสวัสดิภาพและความปลอดภัยเมื่อใช้ประโยชน์ในทะเล	615,000.00
รวมเงิน		78,700,000

โดยได้กำหนดกิจกรรม/งาน/โครงการที่สำคัญ คือ พัฒนาขีดความสามารถในการวางแผน อำนวยการ ประสานงานรวมถึงการพัฒนาขีดความสามารถของบุคลากร พัฒนาสถานที่ และสิ่งอำนวยความสะดวกพื้นฐาน การประชาสัมพันธ์สร้างความตระหนักรู้

ตรวจถูกต้อง

พล.ร.ท.

(สุชาติ ธรรมพิทักษ์เวช)

ผอ.ศรชล.ภาค ๓

๒๓ เม.ย. ๖๗

แผนที่ยุทธศาสตร์ระดับหน่วย (Level ๑)
ของ ศูนย์อำนวยการรักษาผลประโยชน์ของชาติทางทะเล

วิสัยทัศน์
"เป็นหน่วยงานหลักในการบูรณาการการรักษาผลประโยชน์ของชาติทางทะเล ที่ได้รับการยอมรับในระดับภูมิภาคเพื่อความมั่นคง มั่งคั่ง และยั่งยืนของประเทศไทยและประชาชน"

- พันธกิจ**
- วางแผน อำนาจการ ประสานงาน สั่งการ และสนับสนุนการปฏิบัติงานของหน่วยงานของรัฐที่เกี่ยวข้องในการรักษาผลประโยชน์ของชาติทางทะเล ในการป้องกันปราบปราม ระวัง ยับยั้ง จัดการ แก้ไข หรือบรรเทาปัญหา เหตุการณ์ สาธารณภัย หรือการกระทำผิดกฎหมายที่ส่งผลกระทบต่อผลประโยชน์ของชาติทางทะเล
 - พัฒนาขีดความสามารถของบุคลากร และสร้างมาตรฐานในการจัดการปัญหา โดยการฝึกอบรม การจัดให้มีฝึก และพัฒนาระบบการฝึกพร้อมทั้งจัดทำแผนปฏิบัติการ ที่เกี่ยวข้องกับการจัดการปัญหา และภัยคุกคาม เพื่อให้มีความพร้อมต่อสถานการณ์ในรูปแบบต่างๆ
 - พัฒนาสถานที่ และสิ่งอำนวยความสะดวกพื้นฐานในการบูรณาการการทำงานที่เกี่ยวข้องในการรักษาผลประโยชน์ของชาติทางทะเล ในพื้นที่รับผิดชอบ
 - เสริมสร้างขีดความสามารถในการสืบสวน สอบสวน และการบังคับใช้กฎหมาย เพื่อความพร้อมที่จะปฏิบัติการตามหมวด ๓ (มาตรา ๒๗ ๒๘ ๒๙) และหมวด ๔ (มาตรา ๓๐ ๓๑ ๓๒ ๓๓ ๓๔ ๓๕ ๓๖ ๓๗ ๓๘ ๓๙ ๔๐ ๔๑) ตาม พ.ร.บ.ศรชล.ฯ
 - เผยแพร่ข้อมูลข่าวสารให้ประชาชน และสร้างความตระหนักรู้ในสำคัญของผลประโยชน์ของชาติทางทะเลสิทธิอธิปไตย เขตอำนาจ และสิทธิในการแสวงหาผลประโยชน์จากทรัพยากรในเขตทางทะเลพื้นที่รับผิดชอบ และหน้าที่ที่ต้องพิทักษ์รักษาไว้ซึ่งผลประโยชน์ของชาติทางทะเล

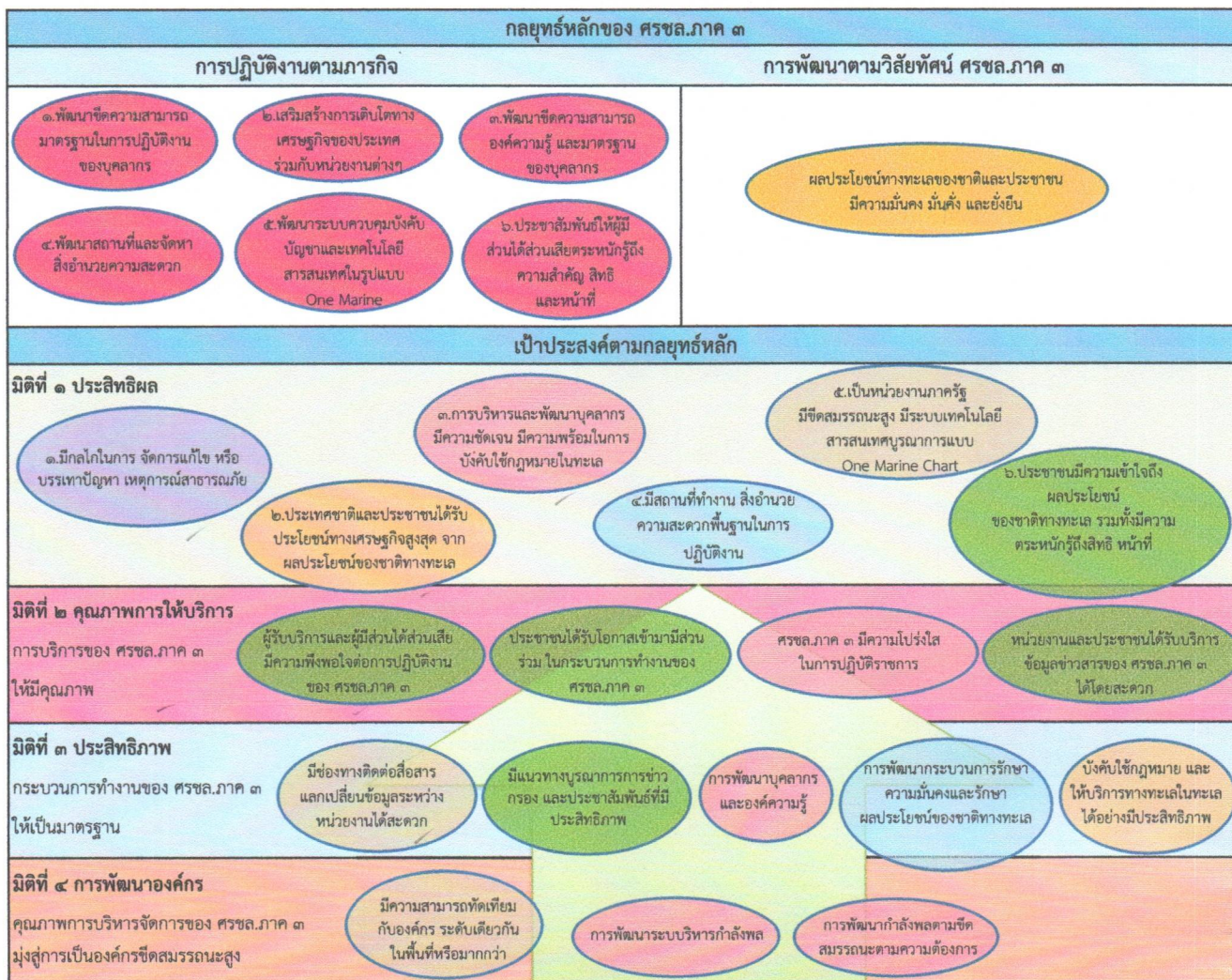

ตรวจสอบถูกต้อง

 พล.ร.ต. (จักรกฤษณ์ กสิขจันทร์)
 ผอ.สน.ผอ.ศรชล.ภาค ๓
 เม.ย. ๖๗

แบบสรุปแผนปฏิบัติการประจำปี พ.ศ.2567 ของ ศรชล. ภาค 3

งบประมาณรายจ่าย ปี 2566	จำนวน	74,600,000.00	บาท	✓
งบประมาณรายจ่าย ปี 2567	จำนวน	78,700,000.00	บาท	✓
เพิ่มขึ้น/ลดลง	จำนวน	4,100,000.00	บาท	✓
เพิ่มขึ้น/ลดลง ร้อยละ		5.50		

1. ความเชื่อมโยงเป้าหมายการให้บริการ และเป้าประสงค์ ศรชล. (level 0) กับเป้าประสงค์ของหน่วย (level 1)

เป้าหมายการให้บริการ เป้าประสงค์ของ ศรชล.(level 0)		ตัวชี้วัด/เป้าหมาย ของ ศรชล. (level 0)	เป้าประสงค์ (level 1)	ตัวชี้วัด (level 1)	ค่าเป้าหมาย		หน่วยรับผิดชอบ
					ปี 66	ปี 67	
กลยุทธ์หลักที่ 1 พัฒนาขีดความสามารถในการวางแผน อำนาจการ ประสานงาน สั่งการ และสนับสนุนการปฏิบัติงานในการป้องกัน ปราบปราม ระงับ ยับยั้ง จัดการแก้ไข หรือบรรเทาปัญหา เหตุการณ์ หรือการกระทำผิดกฎหมายที่ส่งผลกระทบต่อหรืออาจส่งผลกระทบต่อผลประโยชน์ของชาติทางทะเลอย่างมีนัยสำคัญร่วมกับหน่วยงานที่เกี่ยวข้อง							
1.1	ศรชล. มีกลไกในการขับเคลื่อนการป้องกัน ปราบปราม ระงับ ยับยั้ง จัดการแก้ไข หรือบรรเทาปัญหาเหตุการณ์สาธารณภัย หรือการกระทำผิดกฎหมาย	1.1.1 ระดับความสำเร็จของการจัดทำแนวทางในการวางแผน อำนาจ ประสานงาน สั่งการและสนับสนุนการปฏิบัติงานในการป้องกัน ปราบปราม ระงับ ยับยั้งจัดการ แก้ไข หรือบรรเทาปัญหาเหตุการณ์สาธารณภัย หรือการกระทำผิดกฎหมายที่ส่งผลกระทบต่อหรืออาจส่งผลกระทบต่อผลประโยชน์ของชาติทางทะเลร่วมกับหน่วยงานที่เกี่ยวข้อง	(1.1) ศรชล.ภาค 3 มีกลไกในการขับเคลื่อนการป้องกัน ปราบปราม ระงับ ยับยั้ง จัดการ แก้ไข หรือบรรเทาปัญหาเหตุการณ์สาธารณภัย หรือการกระทำผิดกฎหมาย	(1.1.1) ระดับความสำเร็จในการวางแผน อำนาจการ ประสานงาน สั่งการและสนับสนุนการปฏิบัติงานในการป้องกัน ปราบปราม ระงับ ยับยั้ง จัดการแก้ไข หรือบรรเทาปัญหาเหตุการณ์สาธารณภัย หรือการกระทำผิดกฎหมายที่ส่งผลกระทบต่อหรืออาจส่งผลกระทบต่อผลประโยชน์ของชาติทางทะเลอย่างมีนัยสำคัญร่วมกับหน่วยงานที่เกี่ยวข้อง	100	100	กวม.สน.ผอ.ศรชล.ภาค 3
1.2	ศรชล. มีการกำหนดช่องทางในการติดต่อสื่อสารที่มีความสะดวก สามารถเข้าถึงกลุ่มเป้าหมายต่าง ๆ ในการประสานงาน อำนาจการ สั่งการที่ชัดเจนกับผู้ที่เกี่ยวข้องทั้งภาครัฐและเอกชน	1.2.1 ระดับความสำเร็จในการจัดทำช่องทางในการประสานงาน อำนาจการ สั่งการที่มีความรวดเร็ว และสะดวกในการสื่อสารกับผู้ที่เกี่ยวข้องทั้งภาครัฐและเอกชน	(1.2) ศรชล.ภาค 3 มีการกำหนดช่องทางในการติดต่อ สื่อสารที่มีความสะดวก สามารถเข้าถึงกลุ่มเป้าหมายต่าง ๆ ในการประสานงาน อำนาจการ สั่งการ ที่ชัดเจนกับผู้ที่เกี่ยวข้องทั้งภาครัฐและเอกชน	(1.2.1) ระดับความสำเร็จในการจัดทำช่องทาง ในการประสานงานอำนาจการ และสั่งการที่มีความรวดเร็วและสะดวกในการสื่อสารกับผู้ที่เกี่ยวข้องทั้งภาครัฐและเอกชน ในพื้นที่รับผิดชอบเป็นไปตามแผนที่กำหนด	100	100	กสท.สน.ผอ.ศรชล.ภาค 3
1.3	ศรชล. มีการกำหนดแนวทางในการ บูรณาการด้านการข่าวรอกกับหน่วยงานความมั่นคงต่างๆในพื้นที่อย่างมีประสิทธิภาพ	1.3.1 ระดับความสำเร็จในการจัดทำแนวทางในการบูรณาการด้านการข่าวรอกกับหน่วยงานความมั่นคงต่างๆในพื้นที่อย่างมีประสิทธิภาพ	(1.3) ศรชล.ภาค 3 มีการกำหนดแนวทางในการ บูรณาการด้านการข่าวรอกกับหน่วยงานความมั่นคงต่างๆในพื้นที่อย่างมีประสิทธิภาพ	(1.3.1) ระดับความสำเร็จในการจัดทำแนวทางในการบูรณาการด้านการข่าวรอกกับหน่วยงานความมั่นคงต่างๆในพื้นที่อย่างมีประสิทธิภาพ	100	100	กสช.สน.ผอ.ศรชล.ภาค 3
กลยุทธ์หลักที่ 2 พัฒนาขีดความสามารถ มาตรฐานในการปฏิบัติงาน ของบุคลากรในการจัดการปัญหาภัยคุกคามทางทะเลในรูปแบบต่างๆ การสืบสวน สอบสวน และการบังคับใช้กฎหมาย อย่างเป็นระบบ							
2.1	ศรชล.มีหลักสูตรที่มีมาตรฐานในการจัดการปัญหาภัยคุกคามทางทะเลรูปแบบต่าง ๆ	2.1.1 ระดับความสำเร็จในการจัดทำหลักสูตรที่ได้มาตรฐานใช้สำหรับการฝึกอบรมให้กับบุคลากรของ ศรชล. เพื่อใช้ในการจัดการปัญหาภัยคุกคามทางทะเลในรูปแบบต่าง ๆ	(2.1) ศรชล.ภาค 3 มีบุคลากรที่มีขีดความสามารถในการจัดการปัญหาภัยคุกคามทางทะเลในรูปแบบต่าง ๆ รวมทั้งการสืบสวนสอบสวนและการบังคับใช้กฎหมายอย่างเป็นระบบ	(2.1.1) ระดับความสำเร็จของการพัฒนาขีดความสามารถ มาตรฐานในการปฏิบัติงานของบุคลากรในการจัดการปัญหาภัยคุกคามทางทะเลในรูปแบบต่าง ๆ การสืบสวน สอบสวนและการบังคับใช้กฎหมายอย่างเป็นระบบ	100	100	กวม.สน.ผอ.ศรชล.ภาค 3
2.2	ศรชล.มีหลักสูตรที่มีมาตรฐานในการจัดการปัญหาภัยคุกคามทางทะเลรูปแบบต่าง ๆ	2.2.1 ระดับความสำเร็จในการจัดทำหลักสูตรที่ได้มาตรฐานใช้สำหรับการฝึกอบรมให้กับบุคลากรของ ศรชล. เพื่อใช้ในการจัดการปัญหาภัยคุกคามทางทะเลในรูปแบบต่าง ๆ	(2.2) ศรชล.ภาค 3 มีการพัฒนาแนวทางการปฏิบัติที่มีมาตรฐานในการจัดการ ปัญหา ภัยคุกคามทางทะเลรูปแบบต่าง ๆ	(2.2.1) ระดับความสำเร็จในการจัดทำแนวทางการปฏิบัติที่มีมาตรฐานในการจัดการปัญหาภัยคุกคามทางทะเลรูปแบบต่าง ๆ	100	100	กวม.สน.ผอ.ศรชล.ภาค 3
2.3	ศรชล. มีการพัฒนาองค์ความรู้ โดยสร้างระบบในการเรียนรู้ แลกเปลี่ยนประสบการณ์ภายในองค์กร และหน่วยงานที่เกี่ยวข้อง ในการจัดการกับปัญหาภัยคุกคามประเภทต่าง ๆ การสืบสวน สอบสวน และการบังคับใช้กฎหมาย	2.3.1 ระดับความสำเร็จในการวางระบบในการพัฒนาองค์ความรู้ และแลกเปลี่ยนประสบการณ์ภายในองค์กร และหน่วยงานที่เกี่ยวข้อง	(2.3) ศรชล.ภาค 3 มีการพัฒนาองค์ความรู้ โดยสร้างระบบในการเรียนรู้ แลกเปลี่ยนประสบการณ์ภายในองค์กรและหน่วยงานที่เกี่ยวข้องในการจัดการกับปัญหาภัยคุกคามประเภทต่าง ๆ การสืบสวน สอบสวน และ การบังคับใช้กฎหมาย	(2.3.1) ระดับความสำเร็จในการจัดวางระบบจัดการความรู้ภายในองค์กร	100	100	กวม.สน.ผอ.ศรชล.ภาค 3
2.4	ศรชล. มีการสร้างความร่วมมือกับองค์กรภายในประเทศ และระหว่างประเทศ โดยเฉพาะในภูมิภาคอาเซียน ในการฝึก และเตรียมความพร้อมในการจัดการภัยคุกคามทางทะเลในรูปแบบต่าง ๆ ร่วมกัน	2.4.1 ระดับความสำเร็จในการสร้างความร่วมมือ จัดทำความตกลง และกำหนดแนวทางในการฝึก หรือเตรียมความพร้อมในการจัดการภัยคุกคามทางทะเลในรูปแบบต่าง ๆ ร่วมกัน	(2.4) ศรชล.ภาค 3 มีการสร้างความร่วมมือกับหน่วยงานต่าง ๆ ทั้งภาครัฐและเอกชนในพื้นที่ในการฝึกและเตรียมความพร้อมในการจัดการภัยคุกคามทางทะเลในรูปแบบต่าง ๆ ร่วมกัน	(2.4.1) ระดับความสำเร็จในการสร้างความร่วมมือ จัดทำความตกลงและกำหนดแนวทางในการฝึกหรือเตรียมความพร้อมในการจัดการภัยคุกคามทางทะเลในรูปแบบต่าง ๆ ร่วมกัน	100	100	กวม.สน.ผอ.ศรชล.ภาค 3

2.5	ครชล. การพัฒนาองค์ความรู้ โดยสร้างระบบในการเรียนรู้ แลกเปลี่ยนประสบการณ์ภายในองค์กร และหน่วยงานที่เกี่ยวข้องในการจัดการกับปัญหาย่อยๆ ความปลอดภัยต่าง ๆ การสืบสวน สอบสวน และการบังคับใช้กฎหมาย	2.5.1 ระดับความสำเร็จในการวางระบบในการพัฒนาองค์ความรู้ และแลกเปลี่ยนประสบการณ์ภายในองค์กร และหน่วยงานที่เกี่ยวข้อง	(2.5) ครชล.ภาค 3 มีการแนวทางการย้ายบรรจุกำลังพล ให้สามารถสร้างความเชี่ยวชาญในการปฏิบัติงาน ในการจัดการปัญหาย่อยๆ ความปลอดภัยต่าง ๆ การสืบสวน สอบสวน และการบังคับใช้กฎหมาย	(2.5.1) ระดับความสำเร็จในการจัดทำแนวทางการย้ายบรรจุกำลังพลที่สามารถสร้างความเชี่ยวชาญในการปฏิบัติงาน ในการจัดการปัญหาย่อยๆ ความปลอดภัยต่าง ๆ การสืบสวน สอบสวน และการบังคับใช้กฎหมาย	100	100	กบ.สน.ผอ.ครชล.ภาค 3
2.6	ครชล. มีการจัดหาบุคลากรที่มีความรู้ ความสามารถ และความเชี่ยวชาญเพื่อใช้ในการฝึกอบรมให้แก่กำลังพลของ ครชล. ในการจัดการภัยคุกคามทางทะเลในรูปแบบต่าง ๆ	2.6.1 ระดับความสำเร็จในการจัดทำความตกลง และความร่วมมือในการจัดหาผู้เชี่ยวชาญในการจัดการปัญหาย่อยๆ ความปลอดภัยทางทะเลในรูปแบบต่าง ๆ มาทำการฝึกอบรมให้แก่กำลังพลของ ครชล.	2.6 ครชล.ภาค 3 มีการจัดหาบุคลากรที่มีความรู้ ความสามารถและความเชี่ยวชาญเพื่อใช้ในการฝึกอบรมให้แก่กำลังพลของ ครชล.ภาค ๓ ในการจัดการภัยคุกคามทางทะเลในรูปแบบต่าง ๆ	(2.6.1) ระดับความสำเร็จในการจัดทำความตกลงและความร่วมมือในการจัดหาผู้เชี่ยวชาญในการจัดการภัยคุกคามทางทะเลในรูปแบบต่าง ๆ มาทำการฝึกอบรมให้แก่กำลังพลของครชล.ภาค ๓	100	100	กบ.สน.ผอ.ครชล.ภาค 3

กลยุทธ์หลักที่ 3 พัฒนาสถานที่ และสิ่งอำนวยความสะดวกพื้นฐานในการบูรณาการการทำงานที่เกี่ยวข้องในการรักษาผลประโยชน์ของชาติทางทะเล ในพื้นที่ส่วนกลาง และในส่วนภูมิภาค เพื่อเชื่อมโยงการทำงานร่วมกับหน่วยงานที่เกี่ยวข้องในระดับต่างๆ							
3.1	มีสถานที่ทำงานหลัก และสิ่งอำนวยความสะดวก ที่สามารถสนับสนุนการบูรณาการการทำงานร่วมกับหน่วยงานต่าง ๆ	ระดับความสำเร็จในการดำเนินการก่อสร้างอาคาร บก.ครชล.	(3.1) ครชล.ภาค 3 มีสถานที่ทำงานหลัก มีบุคลากรบรรจุ มีสิ่งอำนวยความสะดวกพื้นฐานและมีระบบการทำงานในช่วงระยะเริ่มต้นเป็นไปตามแผนที่กำหนด	(3.1.1) ระดับความสำเร็จในการมีสถานที่ทำงานหลัก มีบุคลากรบรรจุ มีสิ่งอำนวยความสะดวกพื้นฐานและมีระบบการทำงานในช่วงระยะเริ่มต้นเป็นไปตามแผนที่กำหนด	100	100	กบ.สน.ผอ.ครชล.ภาค 3
3.2	มีสถานที่ทำงานหลัก และสิ่งอำนวยความสะดวก ที่สามารถสนับสนุนการบูรณาการการทำงานร่วมกับหน่วยงานต่าง ๆ	ระดับความสำเร็จในการดำเนินการก่อสร้างอาคาร บก.ครชล.	(3.2) ครชล.ภาค 3 มีสถานที่ทำงานหลักและสิ่งอำนวยความสะดวกที่สามารถสนับสนุนการบูรณาการการทำงานร่วมกับหน่วยงานต่าง ๆ	(3.2.1) ระดับความสำเร็จในการดำเนินการก่อสร้างอาคาร บก.ครชล.ภาค 3 อาคาร ศคท.จังหวัด และอาคารที่พักอาศัยของกำลังพลเป็นไปตามแผนที่กำหนด	100	100	กบ.สน.ผอ.ครชล.ภาค 3
3.3	มีการพัฒนาระบบการบริหารงานที่มีประสิทธิภาพ	ระดับความสำเร็จของแผนงาน/ โครงการพัฒนาการบริหารจัดการ	(3.3) ครชล.ภาค 3 มีระบบการบริหารงานที่มีประสิทธิภาพ	(3.3.1) ระดับความสำเร็จของแผนงาน/ โครงการพัฒนาการบริหารจัดการ	100	100	กบ.สน.ผอ.ครชล.ภาค 3 กบ.สน.ผอ.ครชล.ภาค 3 กบ.สน.ผอ.ครชล.ภาค 3
3.4	มีการพัฒนาบุคลากรและการบรรจุบุคลากรตามแผน	3.4.1 ระดับความสำเร็จของการจัดทำแผนการพัฒนาบุคลากร 3.4.2 จำนวนผู้มีการปฏิบัติงาน 3.4.3 จำนวนการบรรจุ กำลังพลปฏิบัติหน้าที่ได้ 3.4.4 ดำเนินการพิจารณาบรรจุข้าราชการพลเรือนและพนักงานราชการตามแผน	(3.4) มีการพัฒนาบุคลากรและการบรรจุบุคลากรตามแผน	(3.4.1) ระดับความสำเร็จของการจัดการฝึกอบรมความรู้ให้กับกำลังพลเป็นไปตามแผนงานที่ได้กำหนดไว้ (3.4.2) จำนวนผู้มีการปฏิบัติงานของผู้ปฏิบัติงานที่สำคัญ (3.4.3) ร้อยละของจำนวน กำลังพลที่ได้รับบรรจุ (3.4.4) ระดับความสำเร็จในการเสนอพิจารณาบรรจุข้าราชการพลเรือนและพนักงานราชการได้ตามแผน	100 61 50 100	100 61 50 100	กบ.สน.ผอ.ครชล.ภาค 3 กบ.สน.ผอ.ครชล.ภาค 3 กบ.สน.ผอ.ครชล.ภาค 3 กบ.สน.ผอ.ครชล.ภาค 3

กลยุทธ์หลักที่ 4 พัฒนา และดำเนินการเกี่ยวกับระบบควบคุมบังคับบัญชาและเทคโนโลยีสารสนเทศและการสื่อสาร ในการติดตาม ตรวจสอบ เฝ้าระวัง การเตรียมการป้องกันไม่ให้เกิดเหตุการณ์ และใช้สำหรับจัดการปัญหาคุกคามรูปแบบต่าง ๆ ที่ส่งผลกระทบต่อผลประโยชน์ของชาติทางทะเล							
4.1	มีระบบควบคุมบังคับบัญชาและเทคโนโลยีสารสนเทศและการสื่อสารที่สามารถติดตามตรวจสอบเฝ้าระวังสำหรับการเตรียมการป้องกันไม่ให้เกิดเหตุการณ์ และใช้ในการจัดการปัญหาย่อยๆ ความปลอดภัยต่าง ๆ ครอบคลุมพื้นที่อาณาเขตทางทะเลของไทยและพื้นที่ผลประโยชน์ของชาติทางทะเลทั่วโลก	ระดับความสำเร็จในการจัดทำระบบควบคุมบังคับบัญชาและเทคโนโลยีสารสนเทศและการสื่อสารที่มีประสิทธิภาพ	(4.1) มีระบบควบคุมบังคับบัญชาและเทคโนโลยีสารสนเทศและการสื่อสารที่สามารถติดตาม ตรวจสอบเฝ้าระวัง สำหรับการเตรียมการป้องกันไม่ให้เกิดเหตุการณ์ และใช้ในการจัดการปัญหาย่อยๆ ความปลอดภัยต่าง ๆ ครอบคลุมพื้นที่อาณาเขตทางทะเลของไทย	(4.1.1) ระดับความสำเร็จในการจัดทำระบบควบคุมบังคับบัญชาและเทคโนโลยีสารสนเทศและการสื่อสารที่มีประสิทธิภาพ ที่ดำเนินการได้ตามแผนที่กำหนด	100	100	กสท.สน.ผอ.ครชล.ภาค 3
4.2	มีการพัฒนาขีดความสามารถในการวิเคราะห์ และตรวจสอบพฤติกรรมที่เกี่ยวข้องกับการกระทำผิด และวิเคราะห์สภาวะแวดล้อมที่มีความเสี่ยงในการเกิดเหตุการณ์ที่มีความรุนแรงต่าง ๆ	4.2.1 จำนวนผู้ที่ผ่านการฝึกอบรม	(4.2) มีการพัฒนาขีดความสามารถในการวิเคราะห์ และตรวจสอบพฤติกรรมที่เกี่ยวข้องกับการกระทำผิด และวิเคราะห์สภาวะแวดล้อมที่มีความเสี่ยงในการเกิดเหตุการณ์ ที่มีความรุนแรงต่าง ๆ	(4.2.1) ร้อยละของจำนวนผู้ที่ส่งไปเข้ารับการอบรม สามารถผ่านการฝึกอบรมได้ตามที่กำหนด	100	100	กบ.สน.ผอ.ครชล.ภาค 3
		4.2.2 ระดับความสำเร็จในการจัดทำมาตรฐานการปฏิบัติงาน		(4.2.2) ระดับความสำเร็จในการจัดทำมาตรฐานการปฏิบัติงานของกำลังพลตามห้วงเวลาของแผนที่กำหนดไว้	100	100	กบ.สน.ผอ.ครชล.ภาค 3
		4.2.3 ระดับความสำเร็จในการจัดทำระบบในการประเมินขีดความสามารถในการปฏิบัติงาน		(4.2.3) ระดับความสำเร็จในการจัดทำระบบในการประเมิน ขีดความสามารถในการปฏิบัติงานได้ตามห้วงเวลาของแผนที่กำหนด	100	100	กบ.สน.ผอ.ครชล.ภาค 3

ประชาสัมพันธ์ให้ผู้มีส่วนได้ส่วนเสียตระหนักถึงความสำคัญ สิทธิ และหน้าที่ ในการแสวงประโยชน์จากทรัพยากรในเขตทางทะเลพื้นที่ต่าง ๆ รวมทั้งส่งเสริมให้ประชาชนเข้ามามีส่วนร่วมในการรักษาผลประโยชน์ของชาติทางทะเล เพื่อสร้างความสมดุลยั่งยืนของสิ่งแวดล้อมทางทะเล

5.1	พัฒนากลไกการบูรณาการด้านการข่าวกับทุกภาคส่วน	5.1.1 จำนวนเจ้าหน้าที่หน่วยงานภาครัฐที่ผ่านการฝึกอบรมการปฏิบัติการด้านการข่าว และดำเนินการด้านจิตวิทยา 5.1.2 ความสำเร็จในการจัดทำช่องทางในการสื่อสารกับกลุ่มเป้าหมาย	(5.1) มีการพัฒนากลไกการบูรณาการด้านการข่าวกับทุกภาคส่วน	(5.1.1) จำนวนเจ้าหน้าที่หน่วยงานภาครัฐที่ผ่านการฝึกอบรมการปฏิบัติการด้านการข่าว และดำเนินการด้านจิตวิทยา (5.1.2) ร้อยละของความสำเร็จในการจัดทำช่องทางในการสื่อสารกับกลุ่มเป้าหมาย	30 100	60 100	กสข.สน.ผอ.ศรชล.ภาค 3 กสข.สน.ผอ.ศรชล.ภาค 3
5.2	การพัฒนาขีดความสามารถในการปฏิบัติการด้านการข่าว และดำเนินการด้านจิตวิทยาของหน่วยงานภาครัฐ	5.2.1 จำนวนครั้งของการประชุมร่วมกับหน่วยงานด้านการข่าว 5.2.2 ปริมาณข่าวสารที่มีการบันทึกในฐานข้อมูล	(5.2) พัฒนาขีดความสามารถในการปฏิบัติการด้านการข่าว และดำเนินการด้านจิตวิทยาของหน่วยงานภาครัฐ	(5.2.1) จำนวนครั้งของการประชุมร่วมกับหน่วยงานด้านการข่าว (5.2.2) ร้อยละของปริมาณข่าวสารที่มีการบันทึกในฐานข้อมูล	6 100	12 100	กสข.สน.ผอ.ศรชล.ภาค 3 กสข.สน.ผอ.ศรชล.ภาค 3
5.3	สร้างเครือข่ายภาครัฐเพื่อป้องกันและแก้ไขปัญหาคความมั่นคงภายในประเทศรอบคลุมระดับพื้นที่	5.3.1 จำนวนของเครือข่ายภาคประชาชนเพื่อสร้างการรับรู้ และความตระหนักต่อผลกระทบที่เกิดขึ้นกับผลประโยชน์ของชาติทางทะเล 5.3.2 ปริมาณข่าวสารที่มีประสิทธิภาพที่สามารถนำไปใช้ประโยชน์ได้	(5.3) สร้างเครือข่ายภาครัฐเพื่อป้องกันและแก้ไขปัญหาคความมั่นคงภายในประเทศรอบคลุมระดับพื้นที่	(5.3.1) จำนวนคนของเครือข่ายภาคประชาชน เพื่อสร้างการรับรู้และความตระหนักต่อผลกระทบที่เกิดขึ้นกับผลประโยชน์ของชาติทางทะเล (5.3.2) ร้อยละของปริมาณข่าวสารที่มีประสิทธิภาพที่สามารถนำไปใช้ประโยชน์ได้	720 60	720 60	กสข.สน.ผอ.ศรชล.ภาค 3 ศรชล.จว. กสข.สน.ผอ.ศรชล.ภาค 3
5.4	ผู้รับบริการและผู้มีส่วนได้เสียมีความพึงพอใจต่อการปฏิบัติงานของ ศรชล.ภาค 3	ร้อยละของจำนวนของผู้มีส่วนได้เสีย มีความพึงพอใจต่อการปฏิบัติงานของ ศรชล.ภาค 3	(5.4) ผู้รับบริการและผู้มีส่วนได้เสียมีความพึงพอใจต่อการปฏิบัติงานของ ศรชล.ภาค 3	(5.4.1) ร้อยละของจำนวนผู้มีส่วนได้เสียมีความพึงพอใจต่อการปฏิบัติงานของ ศรชล.ภาค 3	80	80	กสข.สน.ผอ.ศรชล.ภาค 3 ศรชล.จว.
5.5	หน่วยงานและประชาชนได้รับบริการข้อมูลข่าวสาร ศรชล.จากได้โดยสะดวก	ระดับความสำเร็จในการสร้างช่องทางให้บริการข้อมูลข่าวสาร ศรชล. ได้โดยสะดวก	(5.5) หน่วยงานและประชาชนได้รับบริการข้อมูลข่าวสารจาก ศรชล.ภาค 3 ได้โดยสะดวก	(5.5.1) ระดับความสำเร็จในการสร้างช่องทางให้บริการข้อมูลข่าวสาร ศรชล.ภาค 3 ได้โดยสะดวก	100	100	กสข.สน.ผอ.ศรชล.ภาค 3 ศรชล.จว.

ตรวจถูกต้อง

พ.อ.จ.ท.

(จักรกฤษณ์ กสิบจันทร์)

ผอ.สน.ผอ.ศรชล.ภาค ๓

เม.ย.๖๗

ตัวชี้วัดสำคัญในแผนปฏิบัติการประจำปี พ.ศ.2567
ของ ศูนย์อำนวยการรักษาผลประโยชน์ของชาติทางทะเล ภาค 3 (level 1)

ตัวชี้วัดสำคัญลำดับที่ 1

รายละเอียดตัวชี้วัดคัดเลือกในแผนปฏิบัติการประจำปี พ.ศ.2567			
<p>ชื่อตัวชี้วัด : ความสำเร็จของการวางแผน อำนาจการ ประสานงาน สั่งการและสนับสนุนการปฏิบัติงานในการป้องกันปราบปราม ระวัง ยับยั้ง จัดการ แก้ไข หรือบรรเทาปัญหา เหตุการณ์ สาธารณภัย หรือการกระทำผิดกฎหมาย ที่ส่งผลกระทบหรืออาจส่งผลกระทบต่อผลประโยชน์ของชาติทางทะเลร่วมกับหน่วยงานที่เกี่ยวข้องได้ทันเหตุการณ์</p>			
ผู้กำกับดูแลและประเมินผลตัวชี้วัด หน.กวด.สน.ผอ.ศรชล.ภาค 3		ผู้จัดเก็บข้อมูล ศยก.ศรชล.ภาค 3	
โทรศัพท์ : 21735		โทรศัพท์ : 21723	
คำอธิบาย : -			
น้ำหนักตัวชี้วัด : 100			
ข้อมูลผลการดำเนินงาน : -			
ข้อมูลพื้นฐานประกอบตัวชี้วัด	ผลการดำเนินงาน ปีงบประมาณ พ.ศ.		เพิ่มขึ้น (ร้อยละ)
	2566	2567	
ระดับผลการประเมินฯ	100	100	
<p>เป้าหมายการดำเนินการตามตัวชี้วัดในปีงบประมาณ พ.ศ.2567 : ระดับ (สูงสุด) หรือ ร้อยละ 100</p> <p>คำชี้แจงการปฏิบัติงาน/มาตรฐานที่ได้ดำเนินการ : ได้ดำเนินการเพื่อให้บรรลุตามตัวชี้วัด ดังนี้</p> <ol style="list-style-type: none"> 1. ศรชล.ภาค 3 จัดทำช่องทางในการประสานงาน อำนาจการ และสั่งการที่ชัดเจนร่วมกับหน่วยงานที่เกี่ยวข้องทั้งในสถานการณ์ปกติ และไม่ปกติ 3. จัดการประชุมเพื่อรับทราบแนวทางในการวางแผน อำนาจการ ประสานงาน สั่งการ การปฏิบัติงานในการป้องกันปราบปราม ระวัง ยับยั้ง จัดการ แก้ไข หรือบรรเทาปัญหา กับหน่วยงานที่เกี่ยวข้อง 			
ปัจจัยสนับสนุนต่อการดำเนินงาน : มีตัวชี้วัดตามเป้าประสงค์ที่สอดคล้องกับตัวชี้วัดและเป้าประสงค์ของ ศรชล.			
ปัจจัยอุปสรรคต่อการดำเนินงาน : <ol style="list-style-type: none"> 1. การขาดเจ้าหน้าที่เชี่ยวชาญจากหน่วยงานต่างๆ ทำให้การอำนาจการ ประสานงาน สั่งการ ไม่ครอบคลุมและเป็นไปในแนวทางเดียวกัน 2. ระบบควบคุมการบังคับบัญชาและการสื่อสารที่ยังไม่สมบูรณ์ 			
หลักฐานอ้างอิง : ตามแผนปฏิบัติการประจำปีงบประมาณ 2567 ของ ศรชล.ภาค 3.			

ตัวชี้วัดสำคัญลำดับที่ 2

รายละเอียดตัวชี้วัดคัดเลือกในแผนปฏิบัติการประจำปี พ.ศ.2567			
ชื่อตัวชี้วัด : ระดับความสำเร็จของการพัฒนาขีดความสามารถ มาตรฐานในการปฏิบัติงานของบุคลากรในการจัดการปัญหาภัยคุกคามทางทะเลในรูปแบบต่าง ๆ การสืบสวน สอบสวนและการบังคับใช้กฎหมายอย่างเป็นระบบ			
ผู้กำกับดูแลและประเมินผลตัวชี้วัด หน.กผ.สน.ผอ.ศรชล.ภาค 3			ผู้จัดเก็บข้อมูล กผ.สน.ผอ.ศรชล.ภาค 3
โทรศัพท์ : 21735		โทรศัพท์ : 21735	
คำอธิบาย : จัดการจัดอบรมสัมมนา ร่วมกับหน่วยงานต่าง ๆ ในพื้นที่เพื่อพัฒนาขีดความสามารถ มาตรฐานในการปฏิบัติงานของบุคลากรในการจัดการปัญหาภัยคุกคามทางทะเลในรูปแบบต่าง ๆ การสืบสวน สอบสวนและการบังคับใช้กฎหมายได้อย่างมีประสิทธิภาพ			
น้ำหนักตัวชี้วัด : 100			
ข้อมูลผลการดำเนินงาน : -			
ข้อมูลพื้นฐานประกอบตัวชี้วัด	ผลการดำเนินงาน ปีงบประมาณ พ.ศ.		เพิ่มขึ้น (ร้อยละ)
	2566	2567	
ระดับผลการประเมินฯ	100	100	
เป้าหมายการดำเนินการตามตัวชี้วัดในปีงบประมาณ พ.ศ.2567 : ระดับ (สูงสุด) หรือ ร้อยละ 100			
คำชี้แจงการปฏิบัติงาน/มาตรฐานที่ได้ดำเนินการ : ได้ดำเนินการเพื่อให้บรรลุตามตัวชี้วัด ดังนี้			
1. มีการพัฒนาหลักสูตรร่วมกับหน่วยงานความมั่นคงทางทะเลที่เกี่ยวข้อง ให้ครอบคลุมการจัดการปัญหา ภัยคุกคามทางทะเลในรูปแบบต่าง ๆ			
2. มีการแลกเปลี่ยนองค์ความรู้กับหน่วยงานที่เกี่ยวข้องกับความมั่นคงทางทะเล เพื่อกำหนดมาตรฐานการฝึกอบรม			
3. มีการจัดอบรมสัมมนา ร่วมกับหน่วยงานต่าง ๆ ในพื้นที่เพื่อพัฒนาบุคลากร ให้มีความรู้ความสามารถ ในการจัดการกับปัญหาภัยคุกคามทางทะเลในรูปแบบต่าง ๆ ได้อย่างมีประสิทธิภาพ			
ปัจจัยสนับสนุนต่อการดำเนินงาน : มีตัวชี้วัดตามเป้าประสงค์ที่สอดคล้องกับตัวชี้วัดและเป้าประสงค์ของ ศรชล.			
ปัจจัยอุปสรรคต่อการดำเนินงาน : กำลังพลมีการผลัดเปลี่ยนหมุนเวียนเป็นประจำทุกปี จึงต้องมีการอบรมให้กำลังพลที่บรรจุใหม่มีความรู้ความสามารถในการปฏิบัติงาน			
หลักฐานอ้างอิง : ตามแผนปฏิบัติการประจำปีงบประมาณ 2567 ของ ศรชล.ภาค 3.			

ตัวชี้วัดสำคัญลำดับที่ 3

รายละเอียดตัวชี้วัดคัดเลือกในแผนปฏิบัติการประจำปี พ.ศ.2567			
ชื่อตัวชี้วัด : จำนวนเครือข่ายประชารัฐเพื่อป้องกันและแก้ปัญหาความมั่นคง และตระหนักรู้ต่อผลกระทบที่เกิดขึ้นกับผลประโยชน์ของชาติทางทะเล			
ผู้กำกับดูแลและประเมินผลตัวชี้วัด ผอ.กสน.สน.ผอ.ศรชล.ภาค 3		ผู้จัดเก็บข้อมูล กสน.สน.ผอ.ศรชล.ภาค 3	
โทรศัพท์ : 21735		โทรศัพท์ : 21735	
คำอธิบาย : -			
น้ำหนักตัวชี้วัด : 720 (คน)			
ข้อมูลผลการดำเนินงาน :			
ข้อมูลพื้นฐานประกอบตัวชี้วัด	ผลการดำเนินงาน ปีงบประมาณ พ.ศ.		เพิ่มขึ้น (ร้อยละ)
	2566	2567	
ระดับผลการประเมินฯ	720	720	
เป้าหมายการดำเนินการตามตัวชี้วัดในปีงบประมาณ พ.ศ.2567 : ระดับ (สูงสุด) หรือ จำนวน 720 คน			
คำชี้แจงการปฏิบัติงาน/มาตรฐานที่ได้ดำเนินการ : ได้ดำเนินการเพื่อให้บรรลุตามตัวชี้วัด ดังนี้ - ขยายจำนวนของเครือข่ายภาคประชาชน เพื่อสร้างการรับรู้และความตระหนักรู้ต่อผลกระทบที่เกิดขึ้นกับผลประโยชน์ของชาติทางทะเล			
ปัจจัยสนับสนุนต่อการดำเนินงาน : มีตัวชี้วัดตามเป้าประสงค์ที่สอดคล้องกับตัวชี้วัดและเป้าประสงค์ของ ศรชล.			
ปัจจัยอุปสรรคต่อการดำเนินงาน :			
หลักฐานอ้างอิง : ตามแผนปฏิบัติการประจำปีงบประมาณ 2567 ของ ศรชล.ภาค 3.			

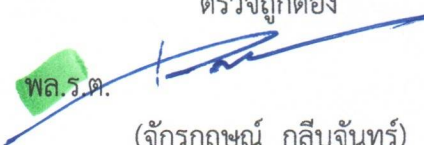
ตรวจถูกต้อง

 พล.ร.ต. (จักรกฤษณ์ กลีบจันทร์)
 ผอ.สน.ผอ.ศรชล.ภาค ๓
 ๖๓ เม.ย.๖๗

สรุปรายการ/งาน/โครงการตามแผนปฏิบัติการประจำปี พ.ศ.2567ของ ศรชล.ภาค 3

หน่วย : บาท

รายการ	วงเงินจัดสรร งบประมาณรายจ่าย งบป.67	หน่วยรับผิดชอบ จัดทำแผน ฯ
แผนงานพื้นฐาน	6,751,200	
แผนงาน พื้นฐานด้านความมั่นคง	6,751,200	
ผลผลิต : การสนับสนุนการดำเนินงานด้านการรักษาผลประโยชน์ของชาติทางทะเล	6,751,200	
กิจกรรม : การอำนวยความสะดวกและสนับสนุนการปฏิบัติงานของ ศรชล.	6,751,200	
1. งบดำเนินงาน	6,751,200	
1.1 ค่าตอบแทน ใช้สอยและวัสดุ	6,751,200	
1.1.1 ค่าใช้สอย	6,031,200	
1 ค่าเช่าอาคาร ศรชล.จว./ศคท.จว.		
1.1 ค่าเช่าอาคาร ศรชล.จว./ศคท.จว. ในพื้นที่ ศรชล.ภาค 3	6,031,200	ศรชล.ภาค 3
1.1.2 ค่าสาธารณูปโภค	720,000	
1 ค่าสาธารณูปโภค ของ ศรชล.ภาค ต่างๆ		
1.1 ค่าสาธารณูปโภค ศรชล.ภาค 3	720,000	ศรชล.ภาค 3
แผนงานยุทธศาสตร์	71,948,800	
แผนงาน ยุทธศาสตร์ป้องกันและแก้ไขปัญหาที่มีผลกระทบต่อความมั่นคง	71,948,800	
โครงการ : การรักษาความมั่นคงชายแดน ชายฝั่งทะเล และรักษาผลประโยชน์ของชาติทางทะเล	71,948,800	
กิจกรรม : การรักษาความมั่นคงชายแดนฝั่งทะเลและรักษาผลประโยชน์ของชาติทางทะเล	71,948,800	
1. งบรายจ่ายอื่น	71,948,800	
1.1 ค่าใช้จ่ายในการปฏิบัติการ	71,948,800	
1.1.1 ค่าใช้จ่ายในการปฏิบัติการของ ศรชล.ภาค ต่างๆ	59,830,240	
1) ค่าใช้จ่ายของ ศรชล.ภาค 3	59,830,240	ศรชล.ภาค 3
1.1.2 ค่าใช้จ่ายในการสร้างความรับรู้ในการรักษาผลประโยชน์ของชาติทางทะเล	900,000	
1) ค่าใช้จ่ายในการสร้างความรับรู้ ศรชล.ภาค 3	900,000	ศรชล.ภาค 3
1.1.3 ค่าใช้จ่ายชุดสหวิชาชีพของ ศรชล.ภาค ต่างๆ	11,218,560	
1) ค่าใช้จ่ายชุดสหวิชาชีพของ ศรชล.ภาค 3	11,218,560	ศรชล.ภาค 3
รวมทั้งสิ้น	78,700,000	

ตรวจถูกต้อง

พล.ร.ต.

(จักรกฤษณ์ กลีบจันทร์)

ผอ.สน.ผอ.ศรชล.ภาค ๓

๒๓ เม.ย.๖๗

สรุปรายการ/งาน/โครงการตามแผนปฏิบัติราชการประจำปี พ.ศ.2567 รายไตรมาส ของ ศรชล.ภาค 3

กิจกรรมหลักตามโครงสร้างงบประมาณ - งบรายจ่าย - ค่าใช้จ่าย - รายการ/งาน/โครงการ		บรรลุปะ เป้าประสงค์ (หน่วย: ลำดับที่)	งบประมาณรวม	ไตรมาส 1			ไตรมาส 2			ไตรมาส 3			ไตรมาส 4			หน่วยรับผิดชอบ
				ต.ค.	พ.ย.	ธ.ค.	ม.ค.	ก.พ.	มี.ค.	เม.ย.	พ.ค.	มิ.ย.	ก.ค.	ส.ค.	ก.ย.	
แผนงานพื้นฐาน			6,751,200.00	562,600.00	562,600.00	562,600.00	562,600.00	562,600.00	562,600.00	562,600.00	562,600.00	562,600.00	562,600.00	562,600.00	562,600.00	
แผนงานพื้นฐานด้านความมั่นคง			6,751,200.00	562,600.00	562,600.00	562,600.00	562,600.00	562,600.00	562,600.00	562,600.00	562,600.00	562,600.00	562,600.00	562,600.00	562,600.00	
ผลผลิต : การสนับสนุนการดำเนินการด้านการรักษามลประโยชน์ของชาติทางทะเล			6,751,200.00	562,600.00	562,600.00	562,600.00	562,600.00	562,600.00	562,600.00	562,600.00	562,600.00	562,600.00	562,600.00	562,600.00	562,600.00	
กิจกรรม : การอำนวยความสะดวกและสนับสนุนการปฏิบัติงานของ ศรชล.			6,751,200.00	562,600.00	562,600.00	562,600.00	562,600.00	562,600.00	562,600.00	562,600.00	562,600.00	562,600.00	562,600.00	562,600.00	562,600.00	
งบรายจ่าย : 1. งบดำเนินงาน			6,751,200.00	562,600.00	562,600.00	562,600.00	562,600.00	562,600.00	562,600.00	562,600.00	562,600.00	562,600.00	562,600.00	562,600.00	562,600.00	
	1.1 ค่าเช่าสำนักงาน ศรชล.ภาค 3		6,031,200.00	502,600.00	502,600.00	502,600.00	502,600.00	502,600.00	502,600.00	502,600.00	502,600.00	502,600.00	502,600.00	502,600.00	502,600.00	
	ร.1 ค่าเช่าอาคาร สน.ผอ.ฯ/ศรชล.จว./ศคท.จว.		6,031,200.00	502,600.00	502,600.00	502,600.00	502,600.00	502,600.00	502,600.00	502,600.00	502,600.00	502,600.00	502,600.00	502,600.00	502,600.00	
	1.1 ค่าเช่าอาคาร สน.ผอ.ฯ/ศรชล.จว./ศคท.จว.		6,031,200.00	502,600.00	502,600.00	502,600.00	502,600.00	502,600.00	502,600.00	502,600.00	502,600.00	502,600.00	502,600.00	502,600.00	502,600.00	ศรชล.ภาค 3
	1.2 ค่าสาธารณูปโภค		720,000.00	60,000.00	60,000.00	60,000.00	60,000.00	60,000.00	60,000.00	60,000.00	60,000.00	60,000.00	60,000.00	60,000.00	60,000.00	
	ร.2 ค่าสาธารณูปโภค ของ ศรชล.ภาค ต่างๆ		720,000.00	60,000.00	60,000.00	60,000.00	60,000.00	60,000.00	60,000.00	60,000.00	60,000.00	60,000.00	60,000.00	60,000.00	60,000.00	
	1.1 ค่าสาธารณูปโภค ศรชล.ภาค 3		720,000.00	60,000.00	60,000.00	60,000.00	60,000.00	60,000.00	60,000.00	60,000.00	60,000.00	60,000.00	60,000.00	60,000.00	60,000.00	
	1.1.1 ค่าไฟฟ้า		475,800.00	39,650.00	39,650.00	39,650.00	39,650.00	39,650.00	39,650.00	39,650.00	39,650.00	39,650.00	39,650.00	39,650.00	39,650.00	ศรชล.ภาค 3
	1.1.2 ค่าประปา		51,600.00	4,300.00	4,300.00	4,300.00	4,300.00	4,300.00	4,300.00	4,300.00	4,300.00	4,300.00	4,300.00	4,300.00	4,300.00	ศรชล.ภาค 3
	1.1.3 ค่าโทรศัพท์และบริการอินเทอร์เน็ต		187,200.00	15,600.00	15,600.00	15,600.00	15,600.00	15,600.00	15,600.00	15,600.00	15,600.00	15,600.00	15,600.00	15,600.00	15,600.00	ศรชล.ภาค 3
	1.1.4 ค่าบริการฝากส่งไปรษณีย์		5,400.00	450.00	450.00	450.00	450.00	450.00	450.00	450.00	450.00	450.00	450.00	450.00	450.00	ศรชล.ภาค 3
แผนงานยุทธศาสตร์			71,948,800.00	6,981,387.50	8,074,260.00	7,906,844.00	5,801,601.50	6,128,318.00	5,521,340.00	5,743,508.50	5,599,988.00	5,930,248.00	4,942,558.50	4,791,448.00	4,527,298.00	
แผนงาน ยุทธศาสตร์ป้องกันและแก้ไขปัญหาที่มีผลกระทบต่อความมั่นคง			71,948,800.00	6,981,387.50	8,074,260.00	7,906,844.00	5,801,601.50	6,128,318.00	5,521,340.00	5,743,508.50	5,599,988.00	5,930,248.00	4,942,558.50	4,791,448.00	4,527,298.00	
โครงการ : การรักษาความมั่นคงชายแดน ชายฝั่งทะเล และรักษามลประโยชน์ของชาติทางทะเล			71,948,800.00	6,981,387.50	8,074,260.00	7,906,844.00	5,801,601.50	6,128,318.00	5,521,340.00	5,743,508.50	5,599,988.00	5,930,248.00	4,942,558.50	4,791,448.00	4,527,298.00	
กิจกรรม : การรักษาความมั่นคงชายแดนฝั่งทะเลและรักษามลประโยชน์ของชาติทางทะเล			71,948,800.00	6,981,387.50	8,074,260.00	7,906,844.00	5,801,601.50	6,128,318.00	5,521,340.00	5,743,508.50	5,599,988.00	5,930,248.00	4,942,558.50	4,791,448.00	4,527,298.00	
งบรายจ่าย : งบรายจ่ายอื่น			71,948,800.00	6,981,387.50	8,074,260.00	7,906,844.00	5,801,601.50	6,128,318.00	5,521,340.00	5,743,508.50	5,599,988.00	5,930,248.00	4,942,558.50	4,791,448.00	4,527,298.00	
	1. ค่าใช้จ่ายในการปฏิบัติการ		59,830,240.00	5,946,507.50	7,039,380.00	6,721,964.00	4,866,721.50	5,193,438.00	4,586,460.00	4,708,628.50	4,565,108.00	4,745,368.00	4,007,678.50	3,856,568.00	3,592,418.00	
	1.1 ค่าใช้จ่ายในการปฏิบัติการของ ศรชล.ภาค ต่างๆ		59,830,240.00	5,946,507.50	7,039,380.00	6,721,964.00	4,866,721.50	5,193,438.00	4,586,460.00	4,708,628.50	4,565,108.00	4,745,368.00	4,007,678.50	3,856,568.00	3,592,418.00	
	1. ค่าใช้จ่ายของ ศรชล.ภาค 3		59,830,240.00	5,946,507.50	7,039,380.00	6,721,964.00	4,866,721.50	5,193,438.00	4,586,460.00	4,708,628.50	4,565,108.00	4,745,368.00	4,007,678.50	3,856,568.00	3,592,418.00	

กิจกรรมหลักตามโครงสร้างงบประมาณ - งบรายจ่าย - ค่าใช้จ่าย - รายการ/งาน/โครงการ		บรรลุป้าประสงค์ (หน่วย: ลำดับที่)	งบประมาณรวม	ไตรมาส 1			ไตรมาส 2			ไตรมาส 3			ไตรมาส 4			หน่วยรับผิดชอบ
				ต.ค.	พ.ย.	ธ.ค.	ม.ค.	ก.พ.	มี.ค.	เม.ย.	พ.ค.	มิ.ย.	ก.ค.	ส.ค.	ก.ย.	
	1.1 ค่าตอบแทน ใช้สอยและวัสดุ		30,294,120.00	3,168,564.00	3,178,564.00	3,580,756.00	2,618,564.00	2,618,564.00	2,618,564.00	2,338,424.00	2,338,424.00	2,338,424.00	1,838,424.00	1,828,424.00	1,828,424.00	
	1.1.1 ค่าตอบแทน		28,616,478.00	3,049,976.50	3,049,976.50	3,049,976.50	2,549,976.50	2,549,976.50	2,549,976.50	2,219,436.50	2,219,436.50	2,219,436.50	1,719,436.50	1,719,436.50	1,719,436.50	
	1.3 ค่าตอบแทนการปฏิบัติงานนอกเวลาราชการของเจ้าหน้าที่รัฐ		9,739,400.00	811,616.67	811,616.67	811,616.67	811,616.67	811,616.67	811,616.67	811,616.67	811,616.67	811,616.67	811,616.67	811,616.67	811,616.67	ศรชล.ภาค 3
	1.4 ค่าเดินทางไปปฏิบัติราชการของเจ้าหน้าที่รัฐ		15,892,798.00	1,824,399.83	1,824,399.83	1,824,399.83	1,324,399.83	1,324,399.83	1,324,399.83	1,324,399.83	1,324,399.83	1,324,399.83	824,399.83	824,399.83	824,399.83	ศรชล.ภาค 3
	1.5 ค่าเบี้ยเลี้ยงเดินทางไปปฏิบัติราชการสำหรับเจ้าหน้าที่สนับสนุน		1,001,040.00	83,420.00	83,420.00	83,420.00	83,420.00	83,420.00	83,420.00	83,420.00	83,420.00	83,420.00	83,420.00	83,420.00	83,420.00	ศรชล.ภาค 3
	1.6 ค่าใช้จ่ายในการสนับสนุนการปฏิบัติการพิเศษ (กำลังพล ขปน.สร.กร. 2 ชุด รวม 28 คน)		1,983,240.00	330,540.00	330,540.00	330,540.00	330,540.00	330,540.00	330,540.00	-	-	-	-	-	-	ศรชล.ภาค 3
	1.1.2 ค่าใช้สอย		1,677,642.00	118,587.50	128,587.50	530,779.50	68,587.50	68,587.50	68,587.50	118,987.50	118,987.50	118,987.50	118,987.50	108,987.50	108,987.50	
	1.7 การประชุม/สัมมนา เจ้าหน้าที่ คณะกรรมการ คณะทำงานต่าง ๆ		973,050.00	118,587.50	128,587.50	128,587.50	68,587.50	68,587.50	68,587.50	68,587.50	68,587.50	68,587.50	68,587.50	58,587.50	58,587.50	ศรชล.ภาค 3
	1.8 ค่าจ้างเหมาทำความสะอาดสำนักงาน		302,400.00	-	-	-	-	-	-	50,400.00	50,400.00	50,400.00	50,400.00	50,400.00	50,400.00	ศรชล.ภาค 3
	1.9 ค่าใช้จ่ายอื่น ๆ		402,192.00	-	-	402,192	-	-	-	-	-	-	-	-	-	ศรชล.ภาค 3
	1.2 ค่าใช้จ่ายในการฝึก อบรม สัมมนา ทูงาน ปฏิบัติการ		1,389,500.00	450,950.00	450,950.00	233,350.00	10,950.00	221,400.00	10,950.00	10,950.00	-	-	-	-	-	
	1.10 การสัมมนาเพิ่มประสิทธิภาพการปฏิบัติงานหน่วยงานใน ศรชล.ภาค 3		220,000.00	220,000.00	-	-	-	-	-	-	-	-	-	-	-	ศรชล.ภาค 3
	1.10 การฝึก/อบรม/สัมมนาเพิ่มประสิทธิภาพบุคลากรหน่วยงานใน ศรชล.ภาค 3		220,000.00	-	220,000.00	-	-	-	-	-	-	-	-	-	-	ศรชล.ภาค 3
	1.10 การสัมมนาแผนปฏิบัติการของ ศรชล.ภาค 3		220,000.00	220,000.00	-	-	-	-	-	-	-	-	-	-	-	ศรชล.ภาค 3
	1.10 การสัมมนาเชิงปฏิบัติการบังคับใช้กฎหมายและการสอบสวน		220,000.00	-	220,000.00	-	-	-	-	-	-	-	-	-	-	ศรชล.ภาค 3
	1.10 สัมมนาเพิ่มประสิทธิภาพการปฏิบัติงานของหน่วยงาน การประสานงานกรณีเกิดเหตุภัยคุกคาม 9 ด้าน (ภายนอกหน่วยงาน)		220,000.00	-	-	220,000.00	-	-	-	-	-	-	-	-	-	ศรชล.ภาค 3
	1.10 ประชุมอบรมเพิ่มประสิทธิภาพของบุคลากรที่ปฏิบัติงานที่ สปภ.ศรชล.ภาค 3 (ภายในหน่วยงาน)		68,100.00	10,950.00	10,950.00	13,350.00	10,950.00	-	10,950.00	10,950.00	-	-	-	-	-	ศรชล.ภาค 3
	1.10 ค่าเคเบิ้ลความพร้อมของกำลังพลและชุดโพรเกรย์ ในพื้นที่ปฏิบัติการของ ศรชล.ภาค 3		221,400.00	-	-	-	-	221,400.00	-	-	-	-	-	-	-	ศรชล.ภาค 3
	1.3 การปฏิบัติการตามภารกิจที่กฎหมายกำหนด		4,855,224.00	388,765.50	855,462.00	377,846.00	388,765.50	523,014.00	198,846.00	468,764.50	517,924.00	198,844.00	388,764.50	349,384.00	198,844.00	
	1.11 การปฏิบัติการด้านการข่าว		492,244.00	-	150,076.00	-	-	173,628.00	-	-	168,540.00	-	-	-	-	ศรชล.ภาค 3
	1.12 การประชาสัมพันธ์เผยแพร่ข่าวสารและการปฏิบัติการจิตวิทยา		615,000.00	-	356,000.00	179,000.00	-	-	-	80,000.00	-	-	-	-	-	ศรชล.ภาค 3
	1.13 ค่าใช้จ่ายในการบูรณาการ การปฏิบัติงานร่วมกับหน่วยงานต่างๆ		3,747,980.00	388,765.50	349,386.00	198,846.00	388,765.50	349,386.00	198,846.00	388,764.50	349,384.00	198,844.00	388,764.50	349,384.00	198,844.00	ศรชล.ภาค 3
	1.4 การติดตามสถานการณ์ความมั่นคงทางทะเลในพื้นที่รับผิดชอบของ ศรชล.ภาค 3		2,007,600.00	182,950.00	318,950.00	182,950.00	205,340.00	113,610.00	182,950.00	205,340.00	113,610.00	182,950.00	205,340.00	113,610.00	-	
	1.14 การติดตามสถานการณ์ความมั่นคงทางทะเลในพื้นที่ จว.ระนอง (4 วัน 3 คืน)		443,120.00	110,780.00	-	110,780.00	-	-	110,780.00	-	-	110,780.00	-	-	-	ศรชล.ภาค 3
	1.14 การติดตามสถานการณ์ความมั่นคงทางทะเลในพื้นที่ จว.พังงา (3 วัน 2 คืน)		288,680.00	72,170.00	-	72,170.00	-	-	72,170.00	-	-	72,170.00	-	-	-	ศรชล.ภาค 3
	1.14 การติดตามสถานการณ์ความมั่นคงทางทะเลในพื้นที่ จว.กระบี่ (4 วัน 3 คืน)		391,680.00	-	97,920.00	-	97,920.00	-	-	97,920.00	-	-	97,920.00	-	-	ศรชล.ภาค 3
	1.14 การติดตามสถานการณ์ความมั่นคงทางทะเลในพื้นที่ จว.ตรัง (4 วัน 3 คืน)		429,680.00	-	107,420.00	-	107,420.00	-	-	107,420.00	-	-	107,420.00	-	-	ศรชล.ภาค 3
	1.14 การติดตามสถานการณ์ความมั่นคงทางทะเลในพื้นที่ จว.สตูล (4 วัน 3 คืน)		454,440.00	-	113,610.00	-	-	113,610.00	-	-	113,610.00	-	-	113,610.00	-	ศรชล.ภาค 3
	1.5 การตรวจเรือโดยชุดตรวจเรือเคลื่อนที่บูรณาการกับหน่วยราชการของ ศรชล.ภาค 3		331,996.00	70,128.00	60,304.00	61,912.00	67,952.00	71,700.00	-	-	-	-	-	-	-	
	1.15 การตรวจเรือในพื้นที่ จว.ระนอง		70,128.00	70,128.00	-	-	-	-	-	-	-	-	-	-	-	ศรชล.ภาค 3
	1.15 การตรวจเรือในพื้นที่ จว.พังงา		60,304.00	-	60,304.00	-	-	-	-	-	-	-	-	-	-	ศรชล.ภาค 3
	1.15 การตรวจเรือในพื้นที่ จว.กระบี่		61,912.00	-	-	61,912.00	-	-	-	-	-	-	-	-	-	ศรชล.ภาค 3
	1.15 การตรวจเรือในพื้นที่ จว.ตรัง		67,952.00	-	-	-	67,952.00	-	-	-	-	-	-	-	-	ศรชล.ภาค 3
	1.15 การตรวจเรือในพื้นที่ จว.สตูล		71,700.00	-	-	-	-	71,700.00	-	-	-	-	-	-	-	ศรชล.ภาค 3

กิจกรรมหลักตามโครงสร้างงบประมาณ - งบรายจ่าย - ค่าใช้จ่าย - รายการ/งาน/โครงการ		บรรลุปเป้าประสงค์ (หน่วย: ลำดับที่)	งบประมาณรวม	ไตรมาส 1			ไตรมาส 2			ไตรมาส 3			ไตรมาส 4			หน่วยรับผิดชอบ
				ต.ค.	พ.ย.	ธ.ค.	ม.ค.	ก.พ.	มี.ค.	เม.ย.	พ.ค.	มิ.ย.	ก.ค.	ส.ค.	ก.ย.	
	1.6 การซ่อมบำรุงหน่วยที่ปฏิบัติการกิจในพื้นที่		2,170,000.00	120,000.00	610,000.00	720,000.00	10,000.00	80,000.00	10,000.00	120,000.00	30,000.00	460,000.00	10,000.00	-	-	
	1.16 ค่าใช้จ่ายสนับสนุนการส่งกำลังบำรุงและซ่อมบำรุง		1,770,000.00	120,000.00	210,000.00	720,000.00	10,000.00	80,000.00	10,000.00	120,000.00	30,000.00	460,000.00	10,000.00	-	-	ศรชล.ภาค 3
	1.16 ค่าวัสดุสิ้นเปลือง		400,000.00	-	400,000.00	-	-	-	-	-	-	-	-	-	-	ศรชล.ภาค 3
	1.7 การส่งกำลังบำรุงหน่วยที่ปฏิบัติการกิจในพื้นที่		18,781,800.00	1,565,150.00	1,565,150.00	1,565,150.00	1,565,150.00	1,565,150.00	1,565,150.00	1,565,150.00	1,565,150.00	1,565,150.00	1,565,150.00	1,565,150.00	1,565,150.00	
	1.17 ค่าวัสดุเชื้อเพลิงหางบก		4,126,800.00	343,900.00	343,900.00	343,900.00	343,900.00	343,900.00	343,900.00	343,900.00	343,900.00	343,900.00	343,900.00	343,900.00	343,900.00	ศรชล.ภาค 3
	1.17 ค่าวัสดุเชื้อเพลิงและน้ำมันหล่อลื่นของกำลังทางทะเล		14,655,000.00	1,221,250.00	1,221,250.00	1,221,250.00	1,221,250.00	1,221,250.00	1,221,250.00	1,221,250.00	1,221,250.00	1,221,250.00	1,221,250.00	1,221,250.00	1,221,250.00	ศรชล.ภาค 3
	1.2 ค่าใช้จ่ายในการสร้างความรู้ในการรักษาสلامةของชาติทางทะเล		900,000.00	100,000.00	100,000.00	250,000.00	-	-	-	100,000.00	100,000.00	250,000.00	-	-	-	
	1.18 ค่าใช้จ่ายในการสร้างความรับรู้ ศรชล.ภาค 3		900,000.00	100,000.00	100,000.00	250,000.00	-	-	-	100,000.00	100,000.00	250,000.00	-	-	-	ศรชล.ภาค 3
	1.3 ค่าใช้จ่ายชุดสหวิชาชีพของ ศรชล.ภาค ต่างๆ		11,218,560.00	934,880.00	934,880.00	934,880.00	934,880.00	934,880.00	934,880.00	934,880.00	934,880.00	934,880.00	934,880.00	934,880.00	934,880.00	
	1.19 ค่าใช้จ่ายชุดสหวิชาชีพของ ศรชล.ภาค 3		11,218,560.00	934,880.00	934,880.00	934,880.00	934,880.00	934,880.00	934,880.00	934,880.00	934,880.00	934,880.00	934,880.00	934,880.00	934,880.00	ศรชล.ภาค 3
	รวมทั้งสิ้น (รายไตรมาส)		78,700,000.00	7,543,987.50	8,636,860.00	8,469,444.00	6,364,201.50	6,690,918.00	6,083,940.00	6,306,108.50	6,162,588.00	6,492,848.00	5,505,158.50	5,354,048.00	5,089,898.00	

รายละเอียดการคำนวณค่าใช้จ่ายของรายการ/งาน/โครงการ (แบบ ร.1)

แผนงานพื้นฐาน

แผนงานพื้นฐานด้านความมั่นคง

ผลผลิต : การสนับสนุนการดำเนินการด้านการรักษาผลประโยชน์ของชาติทางทะเล

กิจกรรม : การอำนวยความสะดวกและสนับสนุนการปฏิบัติงานของ ศรชล.

งบรายจ่าย : งบดำเนินงาน

1.1 ค่าตอบแทน ใช้สอยและวัสดุ

รายการ : ค่าเช่าอาคาร ศรชล.จว./ศคท.จว.

หน่วยรับผิดชอบ ศรชล.ภาค 3

ดำเนินการตั้งแต่ ค.ศ.66 ถึง ก.ย.67

เหตุผลความจำเป็น

มีสถานที่ทำงานหลัก และสิ่งอำนวยความสะดวก ที่สามารถสนับสนุนการบูรณาการการทำงานร่วมกับหน่วยงานต่าง ๆ

วัตถุประสงค์

ศรชล.ภาค 3 มีสถานที่ทำงานหลัก มีบุคลากรบรรจุ มีสิ่งอำนวยความสะดวกพื้นฐานและมีระบบการทำงานในช่วงระยะเริ่มต้นเป็นไปตามแผนที่กำหนด

ระหว่างหน่วยงานใน ศรชล.

ตัวชี้วัด : ระดับความสำเร็จในการมีสถานที่ทำงานหลัก มีบุคลากรบรรจุ มีสิ่งอำนวยความสะดวกพื้นฐานและมีระบบการทำงานในช่วงระยะเริ่มต้นเป็นไปตามแผนที่กำหนด

ค่าเป้าหมาย ร้อยละ 100

ลำดับที่	รายการ/งานย่อย - กลุ่มค่าใช้จ่าย - ลักษณะการจ่าย - ค่าใช้จ่าย	การคำนวณค่าใช้จ่าย						หมายเหตุ/ เป็นการซื้อจ้าง/ ช่วงดำเนินการ	วิธีการซื้อจ้าง (กรณีหน่วย ดำเนินการเอง)
		อัตรา	หน่วยนับ (บาท/...)	จำนวน (ที่ต้องการ)	ระยะเวลา/ จำนวนครั้ง	หน่วยนับ ของเวลา	รวม(บาท)		
		รายไตรมาส	1	2	3	4			
			25	50	75	100			
1	1.1 ค่าตอบแทน ใช้สอยและวัสดุ						6,031,200.00	ค.ศ.66-ก.ย.67	ศรชล.ภาค 3
	1 ค่าเช่าอาคาร ศรชล.จว./ศคท.จว.						6,031,200.00		
	1.1 ค่าใช้สอย						6,031,200.00		
	1.1.1 ค่าเช่าอาคาร /ศรชล.จว./ศคท.จว.	527,600.00					6,031,200.00		
	สน.ผอ.ศรชล.ภาค 3	50,000.00	บาท/เดือน	1 แห่ง	6	เดือน	300,000.00	ค.ศ.66-มี.ค.67	
	ศรชล.จว.รณ.	39,300.00	บาท/เดือน	1 แห่ง	12	เดือน	471,600.00		
	ศรชล.จว.พง.	39,300.00	บาท/เดือน	1 แห่ง	12	เดือน	471,600.00		
	ศรชล.จว.ภก.	42,300.00	บาท/เดือน	1 แห่ง	12	เดือน	507,600.00		
	ศรชล.จว.กบ.	39,300.00	บาท/เดือน	1 แห่ง	12	เดือน	471,600.00		
	ศรชล.จว.ตง.	39,300.00	บาท/เดือน	1 แห่ง	12	เดือน	471,600.00		
	ศรชล.จว.สต.	39,300.00	บาท/เดือน	1 แห่ง	12	เดือน	471,600.00		
	ศคท.จว.รณ.	39,300.00	บาท/เดือน	1 แห่ง	12	เดือน	471,600.00		
	ศคท.จว.พง.	39,300.00	บาท/เดือน	1 แห่ง	12	เดือน	471,600.00		
	ศคท.จว.ภก.	42,300.00	บาท/เดือน	1 แห่ง	12	เดือน	507,600.00		
	ศคท.จว.กบ.	39,300.00	บาท/เดือน	1 แห่ง	12	เดือน	471,600.00		
	ศคท.จว.ตง.	39,300.00	บาท/เดือน	1 แห่ง	12	เดือน	471,600.00		
	ศคท.จว.สต.	39,300.00	บาท/เดือน	1 แห่ง	12	เดือน	471,600.00		
	1.1.2 ค่าเช่าอาคาร สน.ผอ.ฯ	50,000.00	บาท/เดือน	1 แห่ง	6	เดือน	300,000.00	เม.ย.-ก.ย.67	งบฯ เพิ่มเติม
	รวมทั้งสิ้น						6,031,200.00		

ตรวจถูกต้อง

พล.ร.ต.

(จักรกฤษณ์ กลีบจันทร์)

ผอ.สน.ผอ.ศรชล.ภาค ๓

๖๗ เม.ย.๖๗

รายละเอียดการคำนวณค่าใช้จ่ายของรายการ/งาน/โครงการ (แบบ ร.2)

แผนงานพื้นฐาน

แผนงานพื้นฐานด้านความมั่นคง

ผลผลิต : การสนับสนุนการดำเนินการด้านการรักษาผลประโยชน์ของชาติทางทะเล

กิจกรรม : การอำนวยความสะดวกและสนับสนุนการปฏิบัติงานของ ศรชล.

งบรายจ่าย : งบดำเนินงาน

1.1 ค่าตอบแทน ใช้สอยและวัสดุ

รายการ : ค่าสาธารณูปโภค

หน่วยรับผิดชอบ ศรชล.ภาค 3

ดำเนินการตั้งแต่ ต.ค.66 ถึง ก.ย.67

เหตุผลการจำเป็น

มีสถานที่ทำงานหลัก และสิ่งอำนวยความสะดวก ที่สามารถสนับสนุนการบูรณาการการทำงานร่วมกับหน่วยงานต่าง ๆ

วัตถุประสงค์

ศรชล.ภาค 3 มีสถานที่ทำงานหลัก มีบุคลากรบรรจุ มีสิ่งอำนวยความสะดวกพื้นฐานและมีระบบการทำงานในช่วงระยะเริ่มต้นเป็นไปตามแผนที่กำหนด

ระหว่างหน่วยงานใน ศรชล.

ตัวชี้วัด : ระดับความสำเร็จในการมีสถานที่ทำงานหลัก มีบุคลากรบรรจุ มีสิ่งอำนวยความสะดวกพื้นฐานและมีระบบการทำงานในช่วงระยะเริ่มต้นเป็นไปตามแผนที่กำหนด

ค่าเป้าหมาย ร้อยละ 100

		รายไตรมาส	1	2	3	4			
			25	50	75	100			
ลำดับที่	รายการ/งานย่อย - กลุ่มค่าใช้จ่าย - ลักษณะการจ่าย - ค่าใช้จ่าย	การคำนวณค่าใช้จ่าย						หมายเหตุ/เป็นการซื้อจ้าง/ช่วงดำเนินการ	วิธีการซื้อจ้าง (กรณีหน่วยดำเนินการเอง)
		อัตรา	หน่วยนับ (บาท/...)	จำนวน (ที่ต้องการ)	ระยะเวลา/จำนวนครั้ง	หน่วยนับของเวลา	รวม(บาท)		
1	1.1 ค่าตอบแทน ใช้สอยและวัสดุ						720,000.00	ต.ค.66-ก.ย.67	ศรชล.ภาค 3
	1.1 ค่าสาธารณูปโภค ศรชล.ภาค 3						720,000.00		
	1.1.1 ค่าไฟฟ้า						333,600.00		
	สน.ผอ.ศรชล.ภาค 3	27,800.00	บาท/เดือน	1 แห่ง	12	เดือน	333,600.00		
	1.1.2 ค่าประปา						51,600.00		
	สน.ผอ.ศรชล.ภาค 3	4,300.00	บาท/เดือน	1 แห่ง	12	เดือน	51,600.00		
	1.1.3 ค่าโทรศัพท์และบริการอินเทอร์เน็ต						322,800.00		
	สน.ผอ.ศรชล.ภาค 3	15,000.00	บาท/เดือน	1 แห่ง	12	เดือน	180,000.00		
	ศรชล.จว.รณ.	800.00	บาท/เดือน	1 แห่ง	12	เดือน	9,600.00		
	ศรชล.จว.พง.	900.00	บาท/เดือน	1 แห่ง	12	เดือน	10,800.00		
	ศรชล.จว.ภก.	1,000.00	บาท/เดือน	1 แห่ง	12	เดือน	12,000.00		
	ศรชล.จว.กบ.	1,300.00	บาท/เดือน	1 แห่ง	12	เดือน	15,600.00		
	ศรชล.จว.ตง.	850.00	บาท/เดือน	1 แห่ง	12	เดือน	10,200.00		
	ศรชล.จว.สต.	1,100.00	บาท/เดือน	1 แห่ง	12	เดือน	13,200.00		
	ศคท.จว.รณ.	1,000.00	บาท/เดือน	1 แห่ง	12	เดือน	12,000.00		
	ศคท.จว.พง.	550.00	บาท/เดือน	1 แห่ง	12	เดือน	6,600.00		
	ศคท.จว.ภก.	1,750.00	บาท/เดือน	1 แห่ง	12	เดือน	21,000.00		
	ศคท.จว.กบ.	800.00	บาท/เดือน	1 แห่ง	12	เดือน	9,600.00		
	ศคท.จว.ตง.	850.00	บาท/เดือน	1 แห่ง	12	เดือน	10,200.00		
	ศคท.จว.สต.	1,000.00	บาท/เดือน	1 แห่ง	12	เดือน	12,000.00		
	1.1.4 ค่าบริการฝากส่งไปรษณีย์	1,000.00	บาท/เดือน	1 แห่ง	12	เดือน	12,000.00		
	รวมทั้งสิ้น						720,000.00		

ตรวจถูกต้อง

พล.ร.ต.

(จักรกฤษณ์ กลีบจันทร์)

ผอ.สน.ผอ.ศรชล.ภาค ๓

๐๓ เม.ย.๖๗

รายละเอียดการคำนวณค่าใช้จ่ายของรายการ/งาน/โครงการ (แบบ ร.3)

แผนงานยุทธศาสตร์

แผนงาน ยุทธศาสตร์ป้องกันและแก้ไขปัญหามีผลกระทบต่อความมั่นคง

โครงการ : การรักษาความมั่นคงชายแดน ชายฝั่งทะเล และรักษาผลประโยชน์ของชาติทางทะเล

กิจกรรม : การรักษาความมั่นคงชายแดนฝั่งทะเลและรักษาผลประโยชน์ของชาติทางทะเล

งบรายจ่าย : งบรายจ่ายอื่น

1.1 ค่าใช้จ่ายในการปฏิบัติการ

รายการ : ค่าใช้จ่ายในการปฏิบัติการของ ศรชล.ภาค ต่างๆ

หน่วยรับผิดชอบ ศรชล.ภาค 3

ดำเนินการตั้งแต่ ต.ค.66 ถึง ก.ย.67

เหตุผลความจำเป็น

เพื่อให้ ศรชล.ภาค.3 สามารถปฏิบัติราชการในการรักษาผลประโยชน์ของชาติทางทะเลในพื้นที่ฝั่งทะเลอันดามันได้รับการคุ้มครองและรักษาไว้อย่างต่อเนื่อง
วัตถุประสงค์

พื้นที่ในความรับผิดชอบของ ศรชล.ภาค 3 มีความมั่นคงปลอดภัย ทรัพยากรและผลประโยชน์ของชาติ ได้รับการคุ้มครอง ปกป้อง อนุรักษ์ และรักษาไว้ให้เกิดประโยชน์แก่ประชาชน
ตัวชี้วัด : ระดับความสำเร็จในการวางแผน อำนาจการ ประสานงาน สิ่งการและสนับสนุนการปฏิบัติงานในการป้องกันปราบปราม ระวัง ยับยั้ง จัดการแก้ไข หรือ
บรรเทาปัญหาเหตุการณ์สาธารณภัย หรือการกระทำผิดกฎหมายที่ส่งผลกระทบต่อผลประโยชน์ของชาติทางทะเลอย่างมีนัยสำคัญร่วมกับ
หน่วยงานที่เกี่ยวข้อง

ค่าเป้าหมาย ร้อยละ 100

ลำดับที่	รายการ/งานย่อย - กลุ่มค่าใช้จ่าย - ลักษณะการจ่าย - ค่าใช้จ่าย	การคำนวณค่าใช้จ่าย						หมายเหตุ/ เป็นการซื้อจ้าง/ ช่วงดำเนินการ	วิธีการซื้อจ้าง (กรณีหน่วย ดำเนินการเอง)
		อัตรา	หน่วยนับ (บาท/...)	จำนวน (คน)	ระยะเวลา/ จำนวนครั้ง	หน่วยนับ ของเวลา	รวม(บาท)		
1	1.1 ค่าใช้จ่ายในการปฏิบัติการของ ศรชล.ภาค ต่างๆ						9,739,400.00	ต.ค.66-ก.ย.67	ศรชล.ภาค 3
	1. ค่าใช้จ่ายของ ศรชล.ภาค 3						9,739,400.00		
	1.1 ค่าตอบแทน ใช้สอยและวัสดุ						9,739,400.00		
	1.1.1 ค่าตอบแทน						9,739,400.00		
	1.1.1.1 ค่าตอบแทนการปฏิบัติงานนอกเวลาราชการของเจ้าหน้าที่รัฐ						9,739,400.00		
	สน.ผอ.ศรชล.ภาค 3						4,660,000.00		
	- วันราชการ	200	บาท	100	65	วัน	1,300,000.00		
	- วันหยุดราชการ	420	บาท	100	80	วัน	3,360,000.00		
	ศยก.ศรชล.ภาค 3						1,025,200.00		
	- วันราชการ	200	บาท	22	65	วัน	286,000.00		
	- วันหยุดราชการ	420	บาท	22	80	วัน	739,200.00		
	มว.เรือ ศรชล.ภาค 3						279,600.00		
	- วันราชการ	200	บาท	6	65	วัน	78,000.00		
	- วันหยุดราชการ	420	บาท	6	80	วัน	201,600.00		
	ศรชล.จว.รณ.						233,000.00		
	- วันราชการ	200	บาท	5	65	วัน	65,000.00		
	- วันหยุดราชการ	420	บาท	5	80	วัน	168,000.00		
	ศรชล.จว.ภก.						186,400.00		
	- วันราชการ	200	บาท	4	65	วัน	52,000.00		
	- วันหยุดราชการ	420	บาท	4	80	วัน	134,400.00		
	ศรชล.จว.พง.						186,400.00		
	- วันราชการ	200	บาท	4	65	วัน	52,000.00		
	- วันหยุดราชการ	420	บาท	4	80	วัน	134,400.00		
	ศรชล.จว.กบ.						279,600.00		
	- วันราชการ	200	บาท	6	65	วัน	78,000.00		
	- วันหยุดราชการ	420	บาท	6	80	วัน	201,600.00		
	ศรชล.จว.ตง.						186,400.00		
	- วันราชการ	200	บาท	4	65	วัน	52,000.00		
	- วันหยุดราชการ	420	บาท	4	80	วัน	134,400.00		
	ศรชล.จว.สต.						186,400.00		
	- วันราชการ	200	บาท	4	65	วัน	52,000.00		
	- วันหยุดราชการ	420	บาท	4	80	วัน	134,400.00		

ศคท.จว.รณ.							419,400.00		
- วันราชการ	200	บาท	9	65	วัน		117,000.00		
- วันหยุดราชการ	420	บาท	9	80	วัน		302,400.00		
ศคท.จว.ภก.							419,400.00		
- วันราชการ	200	บาท	9	65	วัน		117,000.00		
- วันหยุดราชการ	420	บาท	9	80	วัน		302,400.00		
ศคท.จว.พง.							419,400.00		
- วันราชการ	200	บาท	9	65	วัน		117,000.00		
- วันหยุดราชการ	420	บาท	9	80	วัน		302,400.00		
ศคท.จว.กบ.							419,400.00		
- วันราชการ	200	บาท	9	65	วัน		117,000.00		
- วันหยุดราชการ	420	บาท	9	80	วัน		302,400.00		
ศคท.จว.ตง.							419,400.00		
- วันราชการ	200	บาท	9	65	วัน		117,000.00		
- วันหยุดราชการ	420	บาท	9	80	วัน		302,400.00		
ศคท.จว.สต.							419,400.00		
- วันราชการ	200	บาท	9	65	วัน		117,000.00		
- วันหยุดราชการ	420	บาท	9	80	วัน		302,400.00		
							9,739,400.00		

ตรวจถูกต้อง

พล.ร.ต.

(จักรกฤษณ์ กลีบจันทร์)

ผอ.สน.ผอ.ตรชล.ภาค ๓

๖๓ เม.ย.๖๗

รายละเอียดการคำนวณค่าใช้จ่ายของรายการ/งาน/โครงการ (แบบ ร.4)

แผนงานยุทธศาสตร์

แผนงาน ยุทธศาสตร์ป้องกันและแก้ไขปัญหาที่มีผลกระทบต่อความมั่นคง

โครงการ : การรักษาความมั่นคงชายแดน ชายฝั่งทะเล และรักษามลประโยชน์ของชาติทางทะเล

กิจกรรม : การรักษาความมั่นคงชายแดนฝั่งทะเลและรักษามลประโยชน์ของชาติทางทะเล

งบรายจ่าย : งบรายจ่ายอื่น

1.1 ค่าใช้จ่ายในการปฏิบัติการ

รายการ : ค่าใช้จ่ายในการปฏิบัติการของ ศรชล.ภาค ต่างๆ

หน่วยรับผิดชอบ ศรชล.ภาค 3

ดำเนินการตั้งแต่ ต.ค.66 ถึง ก.ย.67

เหตุผลความจำเป็น

เพื่อให้ ศรชล.ภาค.3 สามารถปฏิบัติราชการในการรักษามลประโยชน์ของชาติทางทะเลในพื้นที่ฝั่งทะเลอันดามันได้รับการคุ้มครองและรักษาไว้อย่างต่อเนื่อง
วัตถุประสงค์

พื้นที่ในความรับผิดชอบของ ศรชล.ภาค 3 มีความมั่นคงปลอดภัย ทรัพยากรและผลประโยชน์ของชาติ ได้รับการคุ้มครอง ปกป้อง อนุรักษ์ และรักษาไว้ให้เกิดประโยชน์แก่ประชาชน
ตัวชี้วัด : ระดับความสำเร็จในการวางแผน อำนาจการ ประสานงาน สั่งการและสนับสนุนการปฏิบัติงานในการป้องกันปราบปราม ระงับ ยับยั้ง จัดการแก้ไข หรือบรรเทา
ปัญหาเหตุการณ์สาธารณภัย หรือการกระทำผิดกฎหมายที่ส่งผลกระทบต่อผลประโยชน์ของชาติทางทะเลอย่างมีนัยสำคัญร่วมกับหน่วยงานที่เกี่ยวข้อง
ค่าเป้าหมาย ร้อยละ 100

ลำดับที่	รายการ/งานย่อย - กลุ่มค่าใช้จ่าย - ลักษณะการจ่าย - ค่าใช้จ่าย	การคำนวณค่าใช้จ่าย					หมายเหตุ/ เป็นการซื้อจ้าง/ ช่วงดำเนินการ	วิธีการซื้อจ้าง (กรณีหน่วย ดำเนินการเอง)
		อัตรา	หน่วยนับ (บาท/...)	จำนวน (คน/กม.)	ระยะเวลา/ จำนวนครั้ง	หน่วยนับ ของเวลา		
			25	50	75	100		
1	1.1 ค่าใช้จ่ายในการปฏิบัติการของ ศรชล.ภาค ต่างๆ						15,892,798.00	ต.ค.66-ก.ย.67 ศรชล.ภาค 3
	1. ค่าใช้จ่ายของ ศรชล.ภาค 3						15,892,798.00	
	1.1 ค่าตอบแทน ใช้สอยและวัสดุ						15,892,798.00	
	1.1.1 ค่าตอบแทน						15,892,798.00	
	1.1.1.1 ค่าเดินทางไปปฏิบัติราชการของเจ้าหน้าที่รัฐ						15,892,798.00	
	สน.ผอ.ศรชล.ภาค 3						5,288,300.00	
	- ค่าเบี้ยเลี้ยงเดินทาง						416,700.00	
	- อำนาจการระดับต้น (พจน.ราชการ - น.อ.)	240	บาท	50	30	วัน	360,000.00	
	- อำนาจการระดับสูงขึ้นไป (น.อ.(พ) - พล.ร.ท.)	270	บาท	7	30	วัน	56,700.00	
	- ค่าที่พัก						1,403,600.00	
	- อำนาจการระดับต้น (พจน.ราชการ - น.อ.)	800	บาท	50	29	คืน	1,160,000.00	
	- อำนาจการระดับสูงขึ้นไป (น.อ.(พ) - พล.ร.ท.)	1,200	บาท	7	29	คืน	243,600.00	
	- ค่าพาหนะ						3,468,000.00	
	- ขดเช่าพาหนะ	4	บาท/กม.	1,700	20	ครั้ง	136,000.00	
	- พาหนะรับจ้าง	3,400	บาท/ไป-กลับ	49	20	ครั้ง	3,332,000.00	
	ศยก.ศรชล.ภาค 3						2,189,500.00	
	- ค่าเบี้ยเลี้ยงเดินทาง						145,500.00	
	- อำนาจการระดับต้น (พจน.ราชการ - น.อ.)	240	บาท	22	25	วัน	132,000.00	
	- อำนาจการระดับสูงขึ้นไป (น.อ.(พ) - พล.ร.ท.)	270	บาท	2	25	วัน	13,500.00	
	- ค่าที่พัก						480,000.00	
	- อำนาจการระดับต้น (พจน.ราชการ - น.อ.)	800	บาท	22	24	คืน	422,400.00	
	- อำนาจการระดับสูงขึ้นไป (น.อ.(พ) - พล.ร.ท.)	1,200	บาท	2	24	คืน	57,600.00	
	- ค่าพาหนะ						1,564,000.00	
	- ขดเช่าพาหนะ	4	บาท/กม.	1,700	20	ครั้ง	136,000.00	
	- พาหนะรับจ้าง	3,400	บาท/ไป-กลับ	21	20	ครั้ง	1,428,000.00	
	มว.เรือ ศรชล.ภาค 3						544,400.00	
	- ค่าเบี้ยเลี้ยงเดินทาง						30,000.00	
	- อำนาจการระดับต้น (พจน.ราชการ - น.อ.)	240	บาท	4	20	วัน	19,200.00	

- จำนวนการระดับสูงขึ้นไป (น.อ.(พ) - พล.ร.ท.)	270	บาท	1	20	วัน	5,400.00		
- ค่าที่พัก						144,400.00		
- จำนวนการระดับต้น (พณ.ราชการ - น.อ.)	800	บาท	8	19	คืน	121,600.00		
- จำนวนการระดับสูงขึ้นไป (น.อ.(พ) - พล.ร.ท.)	1,200	บาท	1	19	คืน	22,800.00		
- ค่าพาหนะ						696,000.00		
- ขดเคยค่าพาหนะ	4	บาท/กม.	1,700	20	ครั้ง	136,000.00		
- พาหนะรับจ้าง	3,500	บาท/ไป-กลับ	8	20	ครั้ง	560,000.00		
ศคท.จว.สต.						814,200.00		
- ค่าเบี่ยงเบนเดินทาง						43,800.00		
- จำนวนการระดับต้น (พณ.ราชการ - น.อ.)	240	บาท	8	20	วัน	38,400.00		
- จำนวนการระดับสูงขึ้นไป (น.อ.(พ) - พล.ร.ท.)	270	บาท	1	20	วัน	5,400.00		
- ค่าที่พัก						144,400.00		
- จำนวนการระดับต้น (พณ.ราชการ - น.อ.)	800	บาท	8	19	คืน	121,600.00		
- จำนวนการระดับสูงขึ้นไป (น.อ.(พ) - พล.ร.ท.)	1,200	บาท	1	19	คืน	22,800.00		
- ค่าพาหนะ						626,000.00		
- ขดเคยค่าพาหนะ	4	บาท/กม.	1,700	20	ครั้ง	136,000.00		
- พาหนะรับจ้าง	3,500	บาท/ไป-กลับ	7	20	ครั้ง	490,000.00		
						15,892,798.00		

ตรวจถูกต้อง
 พล.ร.ต.
 (จักรกฤษณ์ กลีบจันทร์)
 ผอ.สน.ผอ.ศรีชล.ภาค ๓
 เม.ย. ๖๗

รายละเอียดการคำนวณค่าใช้จ่ายของรายการ/งาน/โครงการ (แบบ ร.5)

แผนงานยุทธศาสตร์

แผนงาน ยุทธศาสตร์ป้องกันและแก้ไขปัญหาที่มีผลกระทบต่อความมั่นคง

โครงการ : การรักษาความมั่นคงชายแดน ชายฝั่งทะเล และรักษาผลประโยชน์ของชาติทางทะเล

กิจกรรม : การรักษาความมั่นคงชายแดนฝั่งทะเลและรักษาผลประโยชน์ของชาติทางทะเล

งบรายจ่าย : งบรายจ่ายอื่น

1.1 ค่าใช้จ่ายในการปฏิบัติการ

รายการ : ค่าใช้จ่ายในการปฏิบัติการของ ศรชล.ภาค ต่างๆ

หน่วยรับผิดชอบ ศรชล.ภาค 3

ดำเนินการตั้งแต่ ต.ค.66 ถึง ก.ย.67

เหตุผลความจำเป็น

เพื่อให้ ศรชล.ภาค.3 สามารถปฏิบัติราชการในการรักษาผลประโยชน์ของชาติทางทะเลในพื้นที่ฝั่งทะเลอันดามันได้รับการคุ้มครองและรักษาไว้อย่างต่อเนื่อง

วัตถุประสงค์

พื้นที่ในความรับผิดชอบของ ศรชล.ภาค 3 มีความมั่นคงปลอดภัย ทรัพยากรและผลประโยชน์ของชาติ ได้รับการคุ้มครอง ปกป้อง อนุรักษ์ และรักษาไว้ให้เกิดประโยชน์แก่ประชาชน

ตัวชี้วัด : ระดับความสำเร็จในการวางแผน อำนาจการ ประสานงาน สั่งการและสนับสนุนการปฏิบัติงานในการป้องกันปราบปราม ระวัง ยับยั้ง จัดการแก้ไข หรือบรรเทา

ปัญหาเหตุการณ์สาธารณภัย หรือการกระทำผิดกฎหมายที่ส่งผลกระทบหรืออาจส่งผลกระทบต่อผลประโยชน์ของชาติทางทะเลอย่างมีนัยสำคัญร่วมกับหน่วยงานที่เกี่ยวข้อง

ค่าเป้าหมาย ร้อยละ 100

รายไตรมาส	1	2	3	4
	25	50	75	100

ลำดับที่	รายการ/งานย่อย - กลุ่มค่าใช้จ่าย - ลักษณะการจ่าย - ค่าใช้จ่าย	การคำนวณค่าใช้จ่าย					หมายเหตุ/ เป็นการซื้อจ้าง/ ช่วงดำเนินการ	วิธีการซื้อจ้าง (กรณีหน่วย ดำเนินการเอง)
		อัตรา	หน่วยนับ (บาท/...)	จำนวน (คน/กม.)	ระยะเวลา/ จำนวนครั้ง	หน่วยนับ ของเวลา		
1	1.1 ค่าใช้จ่ายในการปฏิบัติการของ ศรชล.ภาค ต่างๆ						1,001,040.00	ต.ค.66-ก.ย.67
	1. ค่าใช้จ่ายของ ศรชล.ภาค 3						1,001,040.00	
	1.1 ค่าตอบแทน ใช้สอยและวัสดุ						1,001,040.00	
	1.1.1 ค่าตอบแทน						1,001,040.00	
	1.1.1 ค่าเบี้ยเลี้ยงเดินทางไปปฏิบัติราชการสำหรับเจ้าหน้าที่สนับสนุน (หน่วยนอก ศรชล.)						1,001,040.00	
	สน.ผอ.ศรชล.ภาค 3						504,000.00	
	- ค่าเบี้ยเลี้ยงเดินทาง							
	- อำนาจการระดับต้น (พจน.ราชการ - น.อ.)	240	บาท	70	30	วัน	504,000.00	
	ศยก.ศรชล.ภาค 3						156,000.00	
	- ค่าเบี้ยเลี้ยงเดินทาง							
	- อำนาจการระดับต้น (พจน.ราชการ - น.อ.)	240	บาท	25	26	วัน	156,000.00	
	มว.เรือ ศรชล.ภาค 3						19,200.00	
	- ค่าเบี้ยเลี้ยงเดินทาง							
	- อำนาจการระดับต้น (พจน.ราชการ - น.อ.)	240	บาท	4	20	วัน	19,200.00	
	ศรชล.จว.รน.						20,160.00	
	- ค่าเบี้ยเลี้ยงเดินทาง							
	- อำนาจการระดับต้น (พจน.ราชการ - น.อ.)	240	บาท	4	21	วัน	20,160.00	
	ศรชล.จว.ภก.						14,400.00	
	- ค่าเบี้ยเลี้ยงเดินทาง							
	- อำนาจการระดับต้น (พจน.ราชการ - น.อ.)	240	บาท	3	20	วัน	14,400.00	
	ศรชล.จว.พง.						13,680.00	
	- ค่าเบี้ยเลี้ยงเดินทาง							
	- อำนาจการระดับต้น (พจน.ราชการ - น.อ.)	240	บาท	3	19	วัน	13,680.00	
	ศรชล.จว.กบ.						14,400.00	
	- ค่าเบี้ยเลี้ยงเดินทาง							
	- อำนาจการระดับต้น (พจน.ราชการ - น.อ.)	240	บาท	3	20	วัน	14,400.00	
	ศรชล.จว.ตง.						14,400.00	
	- ค่าเบี้ยเลี้ยงเดินทาง							
	- อำนาจการระดับต้น (พจน.ราชการ - น.อ.)	240	บาท	3	20	วัน	14,400.00	

ศรชล.จว.สต.						14,400.00		
- ค่าเบี้ยเลี้ยงเดินทาง								
- อำนวยความสะดวกระดับต้น (พณ.ราชการ - น.อ.)	240	บาท	3	20	วัน	14,400.00		
ศคท.จว.รณ.						38,400.00		
- ค่าเบี้ยเลี้ยงเดินทาง								
- อำนวยความสะดวกระดับต้น (พณ.ราชการ - น.อ.)	240	บาท	8	20	วัน	38,400.00		
ศคท.จว.ภก.						38,400.00		
- ค่าเบี้ยเลี้ยงเดินทาง								
- อำนวยความสะดวกระดับต้น (พณ.ราชการ - น.อ.)	240	บาท	8	20	วัน	38,400.00		
ศคท.จว.พง.						38,400.00		
- ค่าเบี้ยเลี้ยงเดินทาง								
- อำนวยความสะดวกระดับต้น (พณ.ราชการ - น.อ.)	240	บาท	8	20	วัน	38,400.00		
ศคท.จว.กบ.						38,400.00		
- ค่าเบี้ยเลี้ยงเดินทาง								
- อำนวยความสะดวกระดับต้น (พณ.ราชการ - น.อ.)	240	บาท	8	20	วัน	38,400.00		
ศคท.จว.ตง.						38,400.00		
- ค่าเบี้ยเลี้ยงเดินทาง								
- อำนวยความสะดวกระดับต้น (พณ.ราชการ - น.อ.)	240	บาท	8	20	วัน	38,400.00		
ศคท.จว.สต.						38,400.00		
- ค่าเบี้ยเลี้ยงเดินทาง								
- อำนวยความสะดวกระดับต้น (พณ.ราชการ - น.อ.)	240	บาท	8	20	วัน	38,400.00		
						1,001,040.00		

ตรวจถูกต้อง

พล.ร.ท.

(จักรกฤษณ์ กสิบจันทร์)

ผอ.สน.ฟอ.ศรชล.ภาค ๓

เม.ย. ๖๗

รายละเอียดการคำนวณค่าใช้จ่ายของรายการ/งาน/โครงการ (แบบ ร.6)

แผนงานยุทธศาสตร์

แผนงาน ยุทธศาสตร์ป้องกันและแก้ไขปัญหาที่มีผลกระทบต่อความมั่นคง

โครงการ : การรักษาความมั่นคงชายแดน ชายฝั่งทะเล และรักษาผลประโยชน์ของชาติทางทะเล

กิจกรรม : การรักษาความมั่นคงชายแดนฝั่งทะเลและรักษาผลประโยชน์ของชาติทางทะเล

งบรายจ่าย : งบรายจ่ายอื่น

1.1 ค่าใช้จ่ายในการปฏิบัติการ

รายการ : ค่าใช้จ่ายในการปฏิบัติการของ ศรชล.ภาค ต่างๆ

หน่วยรับผิดชอบ ศรชล.ภาค 3

ดำเนินการตั้งแต่ ต.ค.66 ถึง ก.ย.67

เหตุผลความจำเป็น

เพื่อให้ ศรชล.ภาค.3 สามารถปฏิบัติราชการในการรักษาผลประโยชน์ของชาติทางทะเลในพื้นที่ฝั่งทะเลอันดามันได้รับการคุ้มครองและรักษาไว้อย่างต่อเนื่อง
วัตถุประสงค์

พื้นที่ในความรับผิดชอบของ ศรชล.ภาค 3 มีความมั่นคงปลอดภัย ทรัพยากรและผลประโยชน์ของชาติ ได้รับการคุ้มครอง ปกป้อง อนุรักษ์ และรักษาไว้ให้เกิดประโยชน์แก่ประชาชน
ตัวชี้วัด : ระดับความสำเร็จในการวางแผน อำนาจการ ประสานงาน สิ่งการและสนับสนุนการปฏิบัติงานในการป้องกันปราบปราม ระเบียบ ยับยั้ง จัดการแก้ไข หรือบรรเทา
ปัญหาเหตุการณ์สาธารณภัย หรือการกระทำผิดกฎหมายที่ส่งผลกระทบต่อผลประโยชน์ของชาติทางทะเลอย่างมีนัยสำคัญร่วมกับหน่วยงานที่เกี่ยวข้อง

ค่าเป้าหมาย ร้อยละ 100

ลำดับที่	รายการ/งานย่อย - กลุ่มค่าใช้จ่าย - ลักษณะการจ่าย - ค่าใช้จ่าย	รายไตรมาส					รวม(บาท)	หมายเหตุ/ เป็นการซื้อจ้าง/ ช่วงดำเนินการ	วิธีการซื้อจ้าง (กรณีหน่วย ดำเนินการเอง)
		1	2	3	4	5			
		25	50	75	100				
		การคำนวณค่าใช้จ่าย							
		อัตรา	หน่วยนับ (บาท/...)	จำนวน (คน/กม.)	ระยะเวลา/ จำนวนครั้ง	หน่วยนับ ของเวลา			
1	1.1 ค่าใช้จ่ายในการปฏิบัติการของ ศรชล.ภาค ต่างๆ						1,983,240.00	ต.ค.66-มี.ค.67	ศรชล.ภาค 3
	1. ค่าใช้จ่ายของ ศรชล.ภาค 3						1,983,240.00		
	1.1 ค่าตอบแทน ใช้สอยและวัสดุ						1,983,240.00		
	1.1.1 ค่าตอบแทน						1,983,240.00		
	1.1.1 ค่าใช้จ่ายในการสนับสนุนการปฏิบัติการพิเศษ (กำลังพล ขปน.นสร.กร. 2 ชุด รวม 28 คน)						1,983,240.00	ต.ค.66-มี.ค.67	
	- ค่าเบี้ยเลี้ยงเดินทาง								
	- อำนาจการระดับต้น (พจน.ราชการ - น.อ.)	240	บาท	28	182	วัน	1,223,040.00		
	- ค่าที่พัก								
	- อำนาจการระดับต้น (พจน.ราชการ - น.อ.)	150	บาท	28	181	คืน	760,200.00		
							1,983,240.00		

ตรวจถูกต้อง

พล.ร.ต.

(จักรกฤษณ์ กสิปจันทร์)

ผอ.สน.ผอ.ศรชล.ภาค ๓

๖๗ เม.ย.๖๗

รายละเอียดการคำนวณค่าใช้จ่ายของรายการ/งาน/โครงการ (แบบ ร.7)

แผนงานยุทธศาสตร์

แผนงาน ยุทธศาสตร์ป้องกันและแก้ไขปัญหาที่มีผลกระทบต่อความมั่นคง

โครงการ : การรักษาความมั่นคงชายแดน ชายฝั่งทะเล และรักษาผลประโยชน์ของชาติทางทะเล

กิจกรรม : การรักษาความมั่นคงชายแดนฝั่งทะเลและรักษาผลประโยชน์ของชาติทางทะเล

งบรายจ่าย : งบรายจ่ายอื่น

1.1 ค่าใช้จ่ายในการปฏิบัติการ

รายการ : ค่าใช้จ่ายในการปฏิบัติการของ สรชล.ภาค ต่างๆ

หน่วยรับผิดชอบ สรชล.ภาค 3

ดำเนินการตั้งแต่ ต.ค.66 ถึง ก.ย.67

เหตุผลความจำเป็น

เพื่อให้ สรชล.ภาค.3 สามารถปฏิบัติราชการในการรักษาผลประโยชน์ของชาติทางทะเลในพื้นที่ฝั่งทะเลอันดามันได้รับการคุ้มครองและรักษาไว้อย่างต่อเนื่อง

วัตถุประสงค์

พื้นที่ในความรับผิดชอบของ สรชล.ภาค 3 มีความมั่นคงปลอดภัย ทรัพยากรและผลประโยชน์ของชาติ ได้รับการคุ้มครอง ปกป้อง อนุรักษ์ และรักษาไว้ให้เกิดประโยชน์แก่ประชาชน
ตัวชี้วัด : ระดับความสำเร็จในการวางแผน อำนาจการ ประสานงาน สั่งการและสนับสนุนการปฏิบัติงานในการป้องกันปราบปราม ระวัง ยับยั้ง จัดการแก้ไข หรือบรรเทาปัญหา
เหตุการณ์สาธารณภัย หรือการกระทำผิดกฎหมายที่ส่งผลกระทบหรืออาจส่งผลกระทบต่อผลประโยชน์ของชาติทางทะเลอย่างมีนัยสำคัญร่วมกับหน่วยงานที่เกี่ยวข้อง

ค่าเป้าหมาย ร้อยละ 100

ลำดับที่	รายการ/งานย่อย - กลุ่มค่าใช้จ่าย - ลักษณะการจ่าย - ค่าใช้จ่าย	การคำนวณค่าใช้จ่าย						หมายเหตุ/ เป็นการซื้อจ้าง/ ช่วงดำเนินการ	วิธีการซื้อจ้าง (กรณีหน่วย ดำเนินการเอง)
		รายไตรมาส	1	2	3	4	รวม(บาท)		
			25	50	75	100			
1	1.1 ค่าใช้จ่ายในการปฏิบัติการของ สรชล.ภาค ต่างๆ						973,050.00	ต.ค.66-ก.ย.67	สรชล.ภาค 3
	1. ค่าใช้จ่ายของ สรชล.ภาค 3						973,050.00		
	1.1 ค่าตอบแทน ใช้สอยและวัสดุ						973,050.00		
	1.1.1 การประชุม/สัมมนา เจ้าหน้าที่ คณะกรรมการ คณะทำงานต่าง ๆ						973,050.00		
	1.1.1.1 การประชุมเจ้าหน้าที่						804,450.00		
	สน.ผอ.สรชล.ภาค 3						265,050.00		
	1 จัดประชุม นขต.สรชล.ภาค ๓ (ประจำเดือน)						55,800.00		
	1.1 ค่าใช้จ่าย กลุ่ม 1						55,800.00		
	1.1.1 ค่าใช้สอย						55,800.00		
	1.1.1.1 ค่าอาหาร						55,800.00		
	- อาหารว่างและเครื่องดื่ม	35	บาท	30	12	เดือน	12,600.00		
	- ค่าอาหาร	120	บาท	30	12	เดือน	43,200.00		
	2 จัดประชุมภายใน สน.ผอ.สรชล.ภาค 3						18,600.00		
	1.1 ค่าใช้จ่าย กลุ่ม 1						18,600.00		
	1.1.1 ค่าใช้สอย						18,600.00		
	1.1.1.1 ค่าอาหาร						18,600.00		
	- อาหารว่างและเครื่องดื่ม	35	บาท	30	4	เดือน	4,200.00		
	- ค่าอาหาร	120	บาท	30	4	เดือน	14,400.00		
	3 ประชุมติดตามแผนงานตามภารกิจหน้าที่ที่ได้รับมอบหมาย						55,800.00		
	1.1 ค่าใช้จ่าย กลุ่ม 1						55,800.00		
	1.1.1 ค่าใช้สอย						55,800.00		
	1.1.1.1 ค่าอาหาร						55,800.00		
	- อาหารว่างและเครื่องดื่ม	35	บาท	30	12	เดือน	12,600.00		
	- ค่าอาหาร	120	บาท	30	12	เดือน	43,200.00		
	4 การจัดประชุมเร่งรัดงบประมาณ						18,600.00		
	1.1 ค่าใช้จ่าย กลุ่ม 1						18,600.00		
	1.1.1 ค่าใช้สอย						18,600.00		
	1.1.1.1 ค่าอาหาร						18,600.00		
	- อาหารว่างและเครื่องดื่ม	35	บาท	30	4	เดือน	4,200.00		

- ค่าอาหาร	120	บาท	30	4	เดือน	14,400.00		
5 การจัดประชุมชี้แจงกรอบงบประมาณของ ศรชล.ภาค ๓						4,650.00		
1.1 ค่าใช้จ่าย กลุ่ม 1						4,650.00		
1.1.1 ค่าใช้สอย						4,650.00		
1.1.1.1 ค่าอาหาร						4,650.00		
- อาหารว่างและเครื่องดื่ม	35	บาท	30	1	เดือน	1,050.00		
- ค่าอาหาร	120	บาท	30	1	เดือน	3,600.00		
6 ประชุมเพื่อจัดทำร่างแนวทางปฏิบัติการบังคับใช้กฎหมายที่เกี่ยวข้อง						18,600.00		
1.1 ค่าใช้จ่าย กลุ่ม 1						18,600.00		
1.1.1 ค่าใช้สอย						18,600.00		
1.1.1.1 ค่าอาหาร						18,600.00		
- อาหารว่างและเครื่องดื่ม	35	บาท	30	4	เดือน	4,200.00		
- ค่าอาหาร	120	บาท	30	4	เดือน	14,400.00		
7 ประชุมหน่วยบังคับใช้กฎหมายทางทะเลเพื่อพัฒนาระบบติดตามรายงานผลข้อมูลทางคดี						55,800.00		
1.1 ค่าใช้จ่าย กลุ่ม 1						55,800.00		
1.1.1 ค่าใช้สอย						55,800.00		
1.1.1.1 ค่าอาหาร						55,800.00		
- อาหารว่างและเครื่องดื่ม	35	บาท	30	12	เดือน	12,600.00		
- ค่าอาหาร	120	บาท	30	12	เดือน	43,200.00		
8 ประชุมพัฒนางานด้านนิติวิทยาศาสตร์ ศรชล.ภาค ๓						18,600.00		
1.1 ค่าใช้จ่าย กลุ่ม 1						18,600.00		
1.1.1 ค่าใช้สอย						18,600.00		
1.1.1.1 ค่าอาหาร						18,600.00		
- อาหารว่างและเครื่องดื่ม	35	บาท	30	4	เดือน	4,200.00		
- ค่าอาหาร	120	บาท	30	4	เดือน	14,400.00		
9 ประชุมพิจารณาร่างแนวทางปฏิบัติการบังคับใช้กฎหมายที่เกี่ยวข้อง						18,600.00		
1.1 ค่าใช้จ่าย กลุ่ม 1						18,600.00		
1.1.1 ค่าใช้สอย						18,600.00		
1.1.1.1 ค่าอาหาร						18,600.00		
- อาหารว่างและเครื่องดื่ม	35	บาท	30	4	เดือน	4,200.00		
- ค่าอาหาร	120	บาท	30	4	เดือน	14,400.00		
ศยก.ศรชล.ภาค 3						74,400.00		
1 ประชุมภัยคุกคาม ๙ ด้าน (กำลังพลเข้าปฏิบัติหน้าที่ สปก.)						18,600.00		
1.1 ค่าใช้จ่าย กลุ่ม 1						18,600.00		
1.1.1 ค่าใช้สอย						18,600.00		
1.1.1.1 ค่าอาหาร						18,600.00		
- อาหารว่างและเครื่องดื่ม	35	บาท	30	4	เดือน	4,200.00		
- ค่าอาหาร	120	บาท	30	4	เดือน	14,400.00		
2 ประชุมติดตามภัยคุกคามพื้นที่ทางทะเลในพื้นที่รับผิดชอบ						55,800.00		
1.1 ค่าใช้จ่าย กลุ่ม 1						55,800.00		
1.1.1 ค่าใช้สอย						55,800.00		
1.1.1.1 ค่าอาหาร						55,800.00		
- อาหารว่างและเครื่องดื่ม	35	บาท	30	12	เดือน	12,600.00		
- ค่าอาหาร	120	บาท	30	12	เดือน	43,200.00		
มว.เรือ ศรชล.ภาค 3						18,600.00		
1 การจัดประชุมเรือในบัญชีกำลัง (ทร./จท./ทช./นปท.)						18,600.00		
1.1 ค่าใช้จ่าย กลุ่ม 1						18,600.00		
1.1.1 ค่าใช้สอย						18,600.00		
1.1.1.1 ค่าอาหาร						18,600.00		
- อาหารว่างและเครื่องดื่ม	35	บาท	10	12	เดือน	4,200.00		
- ค่าอาหาร	120	บาท	10	12	เดือน	14,400.00		
ศรชล.จว.รณ.						37,200.00		
1 การจัดประชุมบูรณาการชุดสหวิชาชีพ						18,600.00		
1.1 ค่าใช้จ่าย กลุ่ม 1						18,600.00		
1.1.1 ค่าใช้สอย						18,600.00		

[illegible]

2 ประชุมประจำเดือนหน่วยงานในโครงสร้าง							18,600.00		
1.1 ค่าใช้จ่าย กลุ่ม 1							18,600.00		
1.1.1 ค่าใช้สอย							18,600.00		
1.1.1.1 ค่าอาหาร							18,600.00		
- อาหารว่างและเครื่องดื่ม	35	บาท	10	12	เดือน		4,200.00		
- ค่าอาหาร	120	บาท	10	12	เดือน		14,400.00		
ศคท.จว.กบ.							37,200.00		
1 การจัดประชุมบูรณาการชุดสหวิชาชีพ							18,600.00		
1.1 ค่าใช้จ่าย กลุ่ม 1							18,600.00		
1.1.1 ค่าใช้สอย							18,600.00		
1.1.1.1 ค่าอาหาร							18,600.00		
- อาหารว่างและเครื่องดื่ม	35	บาท	10	12	เดือน		4,200.00		
- ค่าอาหาร	120	บาท	10	12	เดือน		14,400.00		
2 ประชุมประจำเดือนหน่วยงานในโครงสร้าง							18,600.00		
1.1 ค่าใช้จ่าย กลุ่ม 1							18,600.00		
1.1.1 ค่าใช้สอย							18,600.00		
1.1.1.1 ค่าอาหาร							18,600.00		
- อาหารว่างและเครื่องดื่ม	35	บาท	10	12	เดือน		4,200.00		
- ค่าอาหาร	120	บาท	10	12	เดือน		14,400.00		
ศคท.จว.ตง.							37,200.00		
1 การจัดประชุมบูรณาการชุดสหวิชาชีพ							18,600.00		
1.1 ค่าใช้จ่าย กลุ่ม 1							18,600.00		
1.1.1 ค่าใช้สอย							18,600.00		
1.1.1.1 ค่าอาหาร							18,600.00		
- อาหารว่างและเครื่องดื่ม	35	บาท	10	12	เดือน		4,200.00		
- ค่าอาหาร	120	บาท	10	12	เดือน		14,400.00		
2 ประชุมประจำเดือนหน่วยงานในโครงสร้าง							18,600.00		
1.1 ค่าใช้จ่าย กลุ่ม 1							18,600.00		
1.1.1 ค่าใช้สอย							18,600.00		
1.1.1.1 ค่าอาหาร							18,600.00		
- อาหารว่างและเครื่องดื่ม	35	บาท	10	12	เดือน		4,200.00		
- ค่าอาหาร	120	บาท	10	12	เดือน		14,400.00		
ศคท.จว.สต.							37,200.00		
1 การจัดประชุมบูรณาการชุดสหวิชาชีพ							18,600.00		
1.1 ค่าใช้จ่าย กลุ่ม 1							18,600.00		
1.1.1 ค่าใช้สอย							18,600.00		
1.1.1.1 ค่าอาหาร							18,600.00		
- อาหารว่างและเครื่องดื่ม	35	บาท	10	12	เดือน		4,200.00		
- ค่าอาหาร	120	บาท	10	12	เดือน		14,400.00		
2 ประชุมประจำเดือนหน่วยงานในโครงสร้าง							18,600.00		
1.1 ค่าใช้จ่าย กลุ่ม 1							18,600.00		
1.1.1 ค่าใช้สอย							18,600.00		
1.1.1.1 ค่าอาหาร							18,600.00		
- อาหารว่างและเครื่องดื่ม	35	บาท	10	12	เดือน		4,200.00		
- ค่าอาหาร	120	บาท	10	12	เดือน		14,400.00		
1.1.1.2 ประชุม/สัมมนา คณะกรรมการ คณะทำงานต่าง ๆ ของ สรชล.ภาค 3							168,600.00		
ประชุม/สัมมนา คณะทำงานการจัดการความรู้ สรชล.ภาค 3							55,650.00		
1.1 ค่าตอบแทน							7,200.00		
1.1.1 ค่าสมนาคุณวิทยากร (ภายใน สรชล.)							7,200.00		
- ค่าสมนาคุณวิทยากร (ชม.บรรยาย)	600	บาท/คน/ชม.	1	6	ชม.		3,600.00		
- ค่าสมนาคุณวิทยากร (ชม.สัมมนา)	600	บาท/คน/ชม.	1	6	ชม.		3,600.00		
1.2 ค่าใช้สอย							15,000.00		
1.2.1 ค่าอาหาร							15,000.00		
1) อาหารกลางวัน	300	บาท/มื้อ	20	1	มื้อ		6,000.00		

2) อาหารเย็น	400	บาท/มื้อ	20	1	มือ	8,000.00		
3) อาหารว่างและเครื่องดื่ม	50	บาท/มื้อ	20	1	มือ	1,000.00		
1.2.2 ค่าเช่าที่พัก								
1) ข้าราชการระดับ 9 ขึ้นไป หรือ (น.อ.(พิเศษ) ขึ้นไป)	1,450	บาท/คน/คืน	19	1	คืน	27,550.00		
2) ตั้งแต่ ข้าราชการระดับ 8 ลงมา หรือ น.อ. ลงมา (พักคู่)	900	บาท/คน/คืน	1	1	คืน	900.00		
1.2.3 ค่าเช่าสถานที่	5,000	บาท/ครั้ง	1	1	ครั้ง	5,000.00		
ประชุม/สัมมนา คณะทำงานการพัฒนาเกณฑ์คุณภาพการบริหารจัดการภาครัฐ ศรชล.ภาค 3						55,650.00		
1.1 ค่าตอบแทน						7,200.00		
1.1.1 ค่าสมนาคุณวิทยากร (ภายใน ศรชล.)						7,200.00		
- ค่าสมนาคุณวิทยากร (ชม.บรรยาย)	600	บาท/คน/ชม.	1	6	ชม.	3,600.00		
- ค่าสมนาคุณวิทยากร (ชม.สัมมนา)	600	บาท/คน/ชม.	1	6	ชม.	3,600.00		
1.2 ค่าใช้สอย						15,000.00		
1.2.1 ค่าอาหาร						15,000.00		
1) อาหารกลางวัน	300	บาท/มื้อ	20	1	มือ	6,000.00		
2) อาหารเย็น	400	บาท/มื้อ	20	1	มือ	8,000.00		
3) อาหารว่างและเครื่องดื่ม	50	บาท/มื้อ	20	1	มือ	1,000.00		
1.2.2 ค่าเช่าที่พัก								
1) ข้าราชการระดับ 9 ขึ้นไป หรือ (น.อ.(พิเศษ) ขึ้นไป)	1,450	บาท/คน/คืน	19	1	คืน	27,550.00		
2) ตั้งแต่ ข้าราชการระดับ 8 ลงมา หรือ น.อ. ลงมา (พักคู่)	900	บาท/คน/คืน	1	1	คืน	900.00		
1.2.3 ค่าเช่าสถานที่	5,000	บาท/ครั้ง	1	1	ครั้ง	5,000.00		
ประชุม/สัมมนา คณะทำงานการควบคุมภายใน ศรชล.ภาค 3						57,300.00		
1.1 ค่าตอบแทน						7,200.00		
1.1.1 ค่าสมนาคุณวิทยากร (ภายใน ศรชล.)						7,200.00		
- ค่าสมนาคุณวิทยากร (ชม.บรรยาย)	600	บาท/คน/ชม.	1	6	ชม.	3,600.00		
- ค่าสมนาคุณวิทยากร (ชม.สัมมนา)	600	บาท/คน/ชม.	1	6	ชม.	3,600.00		
1.2 ค่าใช้สอย						15,000.00		
1.2.1 ค่าอาหาร						15,000.00		
1) อาหารกลางวัน	300	บาท/มื้อ	20	1	มือ	6,000.00		
2) อาหารเย็น	400	บาท/มื้อ	20	1	มือ	8,000.00		
3) อาหารว่างและเครื่องดื่ม	50	บาท/มื้อ	20	1	มือ	1,000.00		
1.2.2 ค่าเช่าที่พัก								
1) ข้าราชการระดับ 9 ขึ้นไป หรือ (น.อ.(พิเศษ) ขึ้นไป)	1,450	บาท/คน/คืน	19	1	คืน	27,550.00		
2) ตั้งแต่ ข้าราชการระดับ 8 ลงมา หรือ น.อ. ลงมา (พักคู่)	900	บาท/คน/คืน	1	1	คืน	900.00		
1.2.3 ค่าเช่าสถานที่	6,650	บาท/ครั้ง	1	1	ครั้ง	6,650.00		
						973,050.00		

ตรวจถูกต้อง

พ.อ.จ.พ.

(จักรกฤษณ์ กลีบจันทร์)

ผอ.สน.ผอ.ศรชล.ภาค ๓

๖๓ เม.ย.๖๗

แผนงานยุทธศาสตร์

แผนงาน ยุทธศาสตร์ป้องกันและแก้ไขปัญหามีผลกระทบต่อความมั่นคง

โครงการ : การรักษาความมั่นคงชายแดน ชายฝั่งทะเล และรักษาผลประโยชน์ของชาติทางทะเล

กิจกรรม : การรักษาความมั่นคงชายแดนฝั่งทะเลและรักษาผลประโยชน์ของชาติทางทะเล

งบรายจ่าย : งบรายจ่ายอื่น

1.1 ค่าใช้จ่ายในการปฏิบัติการ

รายการ : ค่าใช้จ่ายในการปฏิบัติการของ ศรชล.ภาค ต่างๆ

หน่วยรับผิดชอบ ศรชล.ภาค 3

ดำเนินการตั้งแต่ เม.ย.67 ถึง ก.ย.67

เหตุผลความจำเป็น

เพื่อให้ ศรชล.ภาค.3 สามารถปฏิบัติราชการในการรักษาผลประโยชน์ของชาติทางทะเลในพื้นที่ฝั่งทะเลอันดามันได้รับการคุ้มครองและรักษาไว้อย่างต่อเนื่อง
วัตถุประสงค์

พื้นที่ในความรับผิดชอบของ ศรชล.ภาค 3 มีความมั่นคงปลอดภัย ทรัพยากรและผลประโยชน์ของชาติ ได้รับการคุ้มครอง ปกป้อง อนุรักษ์ และรักษาไว้ให้เกิดประโยชน์แก่ประชาชน
ตัวชี้วัด : ระดับความสำเร็จในการวางแผน อำนาจการ ประสานงาน สั่งการและสนับสนุนการปฏิบัติงานในการป้องกันปราบปราม ระงับ ยับยั้ง จัดการแก้ไข หรือ
บรรเทาปัญหาเหตุการณ์สาธารณภัย หรือการกระทำผิดกฎหมายที่ส่งผลกระทบต่อหรืออาจส่งผลกระทบต่อผลประโยชน์ของชาติทางทะเลอย่างมีนัยสำคัญร่วมกับ
หน่วยงานที่เกี่ยวข้อง

ค่าเป้าหมาย ร้อยละ 100

ลำดับที่	รายการ/งานย่อย - กลุ่มค่าใช้จ่าย - ลักษณะ การจ่าย - ค่าใช้จ่าย	รายไตรมาส					รวม(บาท)	หมายเหตุ/ เป็นการซื้อจ้าง/ ช่วงดำเนินการ	วิธีการซื้อจ้าง (กรณีหน่วย ดำเนินการเอง)
		1	2	3	4	5			
		-	-	50	100				
การคำนวณค่าใช้จ่าย									
ลำดับที่	รายการ/งานย่อย - กลุ่มค่าใช้จ่าย - ลักษณะ การจ่าย - ค่าใช้จ่าย	อัตรา	หน่วยนับ (บาท/...)	จำนวน (งาน)	ระยะเวลา/ จำนวนครั้ง	หน่วยนับ ของเวลา	รวม(บาท)	หมายเหตุ/ เป็นการซื้อจ้าง/ ช่วงดำเนินการ	วิธีการซื้อจ้าง (กรณีหน่วย ดำเนินการเอง)
1	1.1 ค่าใช้จ่ายในการปฏิบัติการของ ศรชล.ภาค ต่างๆ						302,400.00	เม.ย.67-ก.ย.67	ศรชล.ภาค 3
	1. ค่าใช้จ่ายของ ศรชล.ภาค 3						302,400.00		
	1.1 ค่าตอบแทน ใช้สอยและวัสดุ						302,400.00		
	1.1.1 ค่าใช้สอย						302,400.00		
	1.1.1.1 ค่าจ้างเหมาทำความสะอาดสำนักงาน						302,400.00		
	สน.ผอ.ศรชล.ภาค 3	50,400	บาท	1	6	เดือน	302,400.00		
							302,400.00		

ตรวจถูกต้อง

พล.ร.ท.

(จักรกฤษณ์ กลีบจันทร์)

ผอ.สน.ผอ.ศรชล.ภาค ๓

๒๓ เม.ย.๖๗

รายละเอียดการคำนวณค่าใช้จ่ายของรายการ/งาน/โครงการ (แบบ ร.9)

แผนงานยุทธศาสตร์

แผนงาน ยุทธศาสตร์ป้องกันและแก้ไขปัญหาที่มีผลกระทบต่อความมั่นคง

โครงการ : การรักษาความมั่นคงชายแดน ชายฝั่งทะเล และรักษาผลประโยชน์ของชาติทางทะเล

กิจกรรม : การรักษาความมั่นคงชายแดนฝั่งทะเลและรักษาผลประโยชน์ของชาติทางทะเล

งบรายจ่าย : งบรายจ่ายอื่น

1.1 ค่าใช้จ่ายในการปฏิบัติการ

รายการ : ค่าใช้จ่ายในการปฏิบัติการของ ศรชล.ภาค ต่างๆ

หน่วยรับผิดชอบ ศรชล.ภาค 3

ดำเนินการตั้งแต่ เม.ย.6 ถึง ก.ย.67

เหตุผลความจำเป็น

เพื่อให้ ศรชล.ภาค.3 สามารถปฏิบัติราชการในการรักษาผลประโยชน์ของชาติทางทะเลในพื้นที่ฝั่งทะเลอันดามันได้รับการคุ้มครองและรักษาไว้อย่างต่อเนื่อง
วัตถุประสงค์

พื้นที่ในความรับผิดชอบของ ศรชล.ภาค 3 มีความมั่นคงปลอดภัย ทรัพยากรและผลประโยชน์ของชาติ ได้รับการคุ้มครอง ปกป้อง อนุรักษ์ และรักษาไว้ให้เกิดประโยชน์แก่ประชาชน
ตัวชี้วัด : ระดับความสำเร็จในการวางแผน อำนวยความสะดวก ประสานงาน สั่งการและสนับสนุนการปฏิบัติงานในการป้องกันปราบปราม ระวัง ยับยั้ง จัดการแก้ไข หรือบรรเทาปัญหา
เหตุการณ์สาธารณภัย หรือการกระทำผิดกฎหมายที่ส่งผลกระทบต่อผลประโยชน์ของชาติทางทะเลอย่างมีนัยสำคัญร่วมกับหน่วยงานที่เกี่ยวข้อง

ค่าเป้าหมาย ร้อยละ 100

ลำดับที่	รายการ/งานย่อย - กลุ่มค่าใช้จ่าย - ลักษณะการจ่าย - ค่าใช้จ่าย	การคำนวณค่าใช้จ่าย					หมายเหตุ/ เป็นการซื้อ จ้าง/ ช่วงใดเงินอุดหนุน	วิธีการซื้อจ้าง (กรณีหน่วย ดำเนินการเอง)
		อัตรา	หน่วยนับ (บาท/...)	จำนวน (งาน)	ระยะเวลา/ จำนวนครั้ง	หน่วยนับ ของเวลา		
1	1.1 ค่าใช้จ่ายในการปฏิบัติการของ ศรชล.ภาค ต่างๆ						402,192.00	ธ.ค.66 ศรชล.ภาค 3
	1. ค่าใช้จ่ายของ ศรชล.ภาค 3						402,192.00	
	1.1 ค่าตอบแทน ใช้สอยและวัสดุ						402,192.00	
	1.1.1 ค่าใช้สอย						402,192.00	
	1.1.1 ค่าใช้จ่ายอื่น ๆ						402,192.00	
	ค่าติดตั้งระบบอินเทอร์เน็ตและย้ายอุปกรณ์สื่อสารไป บก.แห่งใหม่	402,192	งาน	1	1	งาน	402,192.00	
							402,192.00	

ตรวจถูกต้อง

พล.ร.ต.

(จักรกฤษณ์ กลีบจันทร์)

ผอ.สน.ผอ.ศรชล.ภาค ๓

๒-เม.ย.๖๗

รายละเอียดการคำนวณค่าใช้จ่ายของรายการ/งาน/โครงการ (แบบ ร.10)

แผนงานยุทธศาสตร์

แผนงาน ยุทธศาสตร์ป้องกันและแก้ไขปัญหาที่มีผลกระทบต่อความมั่นคง

โครงการ : การรักษาความมั่นคงชายแดน ชายฝั่งทะเล และรักษาผลประโยชน์ของชาติทางทะเล

กิจกรรม : การรักษาความมั่นคงชายแดนฝั่งทะเลและรักษาผลประโยชน์ของชาติทางทะเล

งบรายจ่าย : งบรายจ่ายอื่น

1.1 ค่าใช้จ่ายในการปฏิบัติการ

รายการ : ค่าใช้จ่ายในการปฏิบัติการของ ศรชล.ภาค ต่างๆ

หน่วยรับผิดชอบ ศรชล.ภาค 3

ดำเนินการตั้งแต่ ค.ศ.66 ถึง เม.ย.67

เหตุผลความจำเป็น

เพื่อให้ ศรชล.ภาค.3 สามารถปฏิบัติราชการในการรักษาสภาพประโยชน์ของชาติทางทะเลในพื้นที่ฝั่งทะเลอันดามันได้รับการคุ้มครองและรักษาไว้อย่างต่อเนื่อง

วัตถุประสงค์

พื้นที่ในความรับผิดชอบของ ศรชล.ภาค.3 มีความมั่นคงปลอดภัย ทรัพยากรและผลประโยชน์ของชาติ ได้รับการคุ้มครอง ปกป้อง อนุรักษ์ และรักษาไว้ให้เกิดประโยชน์แก่ประชาชน

ตัวชี้วัด : ระดับความสำเร็จในการวางแผน อำนาจการ ประสานงาน ส่งเสริมและสนับสนุนการปฏิบัติงานในการป้องกันปราบปราม ระวัง ยับยั้ง จัดการแก้ไข หรือบรรเทาปัญหา

เหตุการณ์สาธารณภัย หรือการกระทำผิดกฎหมายที่ส่งผลกระทบต่อผลประโยชน์ของชาติทางทะเลอย่างมีนัยสำคัญร่วมกับหน่วยงานที่เกี่ยวข้อง

ค่าเป้าหมาย ร้อยละ 100

ลำดับที่	รายการ/งานย่อย - กลุ่มค่าใช้จ่าย - ลักษณะการจ่าย - ค่าใช้จ่าย	การคำนวณค่าใช้จ่าย						หมายเหตุ/ เป็นการซื้อจ้าง/ ช่วงดำเนินการ	วิธีการซื้อจ้าง (กรณีหน่วย ดำเนินการเอง)
		อัตรา	หน่วยนับ (บาท/...)	จำนวน (คน/กม.)	ระยะเวลา/ จำนวนครั้ง	หน่วยนับ ของเวลา	รวม(บาท)		
1	1.1 ค่าใช้จ่ายในการปฏิบัติการของ ศรชล.ภาค ต่างๆ						1,389,500.00	ค.ศ.66-เม.ย.67	ศรชล.ภาค 3
	1. ค่าใช้จ่ายของ ศรชล.ภาค 3						1,389,500.00		
	1.1 ค่าตอบแทน ใช้สอยและวัสดุ						1,389,500.00		
	1.1.1 ค่าใช้จ่ายในการฝึก อบรม สัมมนา ดูงาน ปฏิบัติการ						1,389,500.00		
	1.1.1.1 การสัมมนาคณะทำงานจัดการฝึกร่วม ศรชล.ภาค 3 ประจำปี 2567						229,600.00	1 - 3 เม.ย.67	ศยภ.ฯ
	1.1 ค่าตอบแทน						229,600.00		ศรชล.ภาค ๓
	1.1.1 ค่าสมนาคุณวิทยากร						1,200.00		ดำเนินการ
	- บุคลากรของรัฐ	600	บาท/คน/ชม.	2	1	ชม.	1,200.00		
	1.2 ค่าใช้สอย						228,400.00		
	1.2.1 ค่าอาหาร						158,000.00		
	1) อาหารกลางวัน	300	บาท/มื้อ	79	3	มื้อ	71,100.00		
	2) อาหารเย็น	400	บาท/มื้อ	79	2	มื้อ	63,200.00		
	3) อาหารว่างและเครื่องดื่ม	50	บาท/มื้อ	79	6	มื้อ	23,700.00		
	1.2.2 ค่าเช่าที่พัก						60,000.00		
	1) ข้าราชการระดับ 9 ขึ้นไป หรือ (น.อ.(พิเศษ) ขึ้นไป)	1,200	บาท/คน/คืน	5	2	คืน	12,000.00		
	2) ตั้งแต่ ข้าราชการระดับ 8 ลงมา หรือ น.อ. ลงมา (พักคู่)	800	บาท/คน/คืน	30	2	คืน	48,000.00		
	1.2.3 ค่าจัดทำเอกสาร	2,400	บาท/ครั้ง	1	1	ครั้ง	2,400.00		
	1.2.4 ค่าเช่าสถานที่	8,000	บาท/ครั้ง	1	1	ครั้ง	8,000.00		
	1.1.1.2 การฝึก/อบรม/สัมมนาเพิ่มประสิทธิภาพบุคลากรหน่วยงานใน ศรชล.ภาค 3						220,000.00	7 - 9 ก.พ.67	กบค.สอ.ผอ.
	1.1 ค่าตอบแทน						14,400.00		ดำเนินการ
	1.1.1 ค่าสมนาคุณวิทยากร						14,400.00		
	- บุคลากรของรัฐ	600	บาท/คน/ชม.	4	2	ชม.	4,800.00		
	- บุคคลภายนอก / ผู้เชี่ยวชาญราชการ	1,200	บาท/คน/ชม.	4	2	ชม.	9,600.00		
	1.2 ค่าใช้สอย						205,600.00		
	1.2.1 ค่าอาหาร						104,000.00		
	1) อาหารกลางวัน	300	บาท/มื้อ	52	3	มื้อ	46,800.00		
	2) อาหารเย็น	400	บาท/มื้อ	52	2	มื้อ	41,600.00		
	3) อาหารว่างและเครื่องดื่ม	50	บาท/มื้อ	52	6	มื้อ	15,600.00		
	1.2.2 ค่าเช่าที่พัก						91,200.00		
	1) ข้าราชการระดับ 9 ขึ้นไป หรือ (น.อ.(พิเศษ) ขึ้นไป)	1,200	บาท/คน/คืน	10	2	คืน	24,000.00		
	2) ตั้งแต่ ข้าราชการระดับ 8 ลงมา หรือ น.อ. ลงมา	800	บาท/คน/คืน	42	2	คืน	67,200.00		
	1.2.3 ค่าจัดทำเอกสาร	2,400	บาท/ครั้ง	1	1	ครั้ง	2,400.00		
	1.2.4 ค่าเช่าสถานที่	8,000	บาท/ครั้ง	1	1	ครั้ง	8,000.00		

1.1.1.3 การสัมมนาแผนปฏิบัติการของ ศรชล.ภาค 3						220,000.00	ช.ค.66	กวม.สอ.ผอ.ฯ
1.1 ค่าตอบแทน						14,400.00		ดำเนินการ
1.1.1 ค่าสมนาคุณวิทยากร						14,400.00		
- บุคลากรของรัฐ	600	บาท/คน/ชม.	4	2	ชม.	4,800.00		
- บุคคลภายนอก / ผู้เกษียณอายุราชการ	1,200	บาท/คน/ชม.	4	2	ชม.	9,600.00		
1.2 ค่าใช้สอย						205,600.00		
1.2.1 ค่าอาหาร						104,000.00		
1) อาหารกลางวัน	300	บาท/มื้อ	52	3	มื้อ	46,800.00		
2) อาหารเย็น	400	บาท/มื้อ	52	2	มื้อ	41,600.00		
3) อาหารว่างและเครื่องดื่ม	50	บาท/มื้อ	52	6	มื้อ	15,600.00		
1.2.2 ค่าเช่าที่พัก						91,200.00		
1) ข้าราชการระดับ 9 ขึ้นไป หรือ (น.อ.(พิเศษ) ขึ้นไป)	1,200	บาท/คน/คืน	10	2	คืน	24,000.00		
2) ตั้งแต่ ข้าราชการระดับ 8 ลงมา หรือ น.อ. ลงมา (พักคู่)	800	บาท/คน/คืน	42	2	คืน	67,200.00		
1.2.3 ค่าจัดทำเอกสาร	2,400	บาท/ครั้ง	1	1	ครั้ง	2,400.00		
1.2.4 ค่าเช่าสถานที่	8,000	บาท/ครั้ง	1	1	ครั้ง	8,000.00		
1.1.1.4 การสัมมนาเชิงปฏิบัติการบังคับใช้กฎหมายและการสอบสวน						220,000.00	12 - 14 มี.ค.67	กมส.สอ.ผอ.ฯ
1.1 ค่าตอบแทน						14,400.00		ดำเนินการ
1.1.1 ค่าสมนาคุณวิทยากร						14,400.00		
- บุคลากรของรัฐ	600	บาท/คน/ชม.	4	2	ชม.	4,800.00		
- บุคคลภายนอก / ผู้เกษียณอายุราชการ	1,200	บาท/คน/ชม.	4	2	ชม.	9,600.00		
1.2 ค่าใช้สอย						205,600.00		
1.2.1 ค่าอาหาร						104,000.00		
1) อาหารกลางวัน	300	บาท/มื้อ	52	3	มื้อ	46,800.00		
2) อาหารเย็น	400	บาท/มื้อ	52	2	มื้อ	41,600.00		
3) อาหารว่างและเครื่องดื่ม	50	บาท/มื้อ	52	6	มื้อ	15,600.00		
1.2.2 ค่าเช่าที่พัก						91,200.00		
1) ข้าราชการระดับ 9 ขึ้นไป หรือ (น.อ.(พิเศษ) ขึ้นไป)	1,200	บาท/คน/คืน	10	2	คืน	24,000.00		
2) ตั้งแต่ ข้าราชการระดับ 8 ลงมา หรือ น.อ. ลงมา (พักคู่)	800	บาท/คน/คืน	42	2	คืน	67,200.00		
1.2.3 ค่าจัดทำเอกสาร	2,400	บาท/ครั้ง	1	1	ครั้ง	2,400.00		
1.2.4 ค่าเช่าสถานที่	8,000	บาท/ครั้ง	1	1	ครั้ง	8,000.00		
1.1.1.5 สัมมนาเพิ่มประสิทธิภาพการปฏิบัติงานของหน่วยงาน การประสานงานกรณีเกิดเหตุภัยคุกคาม 9 ด้าน (ภายนอกหน่วยงาน)						210,400.00	24 - 26 ก.พ.67	ศยท.ฯ
1.1 ค่าตอบแทน						4,800.00		
1.1.1 ค่าสมนาคุณวิทยากร						4,800.00		
- บุคลากรของรัฐ	600	บาท/คน/ชม.	4	2	ชม.	4,800.00		
1.2 ค่าใช้สอย						205,600.00		
1.2.1 ค่าอาหาร						104,000.00		
1) อาหารกลางวัน	300	บาท/มื้อ	52	3	มื้อ	46,800.00		
2) อาหารเย็น	400	บาท/มื้อ	52	2	มื้อ	41,600.00		
3) อาหารว่างและเครื่องดื่ม	50	บาท/มื้อ	52	6	มื้อ	15,600.00		
1.2.2 ค่าเช่าที่พัก						91,200.00		
1) ข้าราชการระดับ 9 ขึ้นไป หรือ (น.อ.(พิเศษ) ขึ้นไป)	1,200	บาท/คน/คืน	10	2	คืน	24,000.00		
2) ตั้งแต่ ข้าราชการระดับ 8 ลงมา หรือ น.อ. ลงมา (พักคู่)	800	บาท/คน/คืน	42	2	คืน	67,200.00		
1.2.3 ค่าจัดทำเอกสาร	2,400	บาท/ครั้ง	1	1	ครั้ง	2,400.00		
1.2.4 ค่าเช่าสถานที่	8,000	บาท/ครั้ง	1	1	ครั้ง	8,000.00		
1.1.1.6 ประชุมอบรมเพิ่มประสิทธิภาพของบุคลากรที่ปฏิบัติหน้าที่ ศปท.ศรชล.ภาค 3 (ภายในหน่วยงาน)						68,100.00		
1) ประชุมอบรมเพิ่มประสิทธิภาพการใช้งานระบบ FIST						10,950.00		
1.1 ค่าตอบแทน						2,400.00		
1.1.1 ค่าสมนาคุณวิทยากร						2,400.00		
- บุคลากรของรัฐ	600	บาท/คน/ชม.	1	4	ชม.	2,400.00		

1.2 ค่าใช้สอย						8,550.00		
1.2.1 ค่าอาหาร						8,550.00		
1) อาหารกลางวัน	120	บาท/มื้อ	45	1	มือ	5,400.00		
2) อาหารว่างและเครื่องดื่ม	35	บาท/มือ	45	2	มือ	3,150.00		
2) ประชุมอบรมเพิ่มประสิทธิภาพการใช้งานระบบ VMS						10,950.00		
1.1 ค่าตอบแทน						2,400.00		
1.1.1 ค่าสมนาคุณวิทยากร						2,400.00		
- บุคลากรของรัฐ	600	บาท/คน/ชม.	1	4	ชม.	2,400.00		
1.2 ค่าใช้สอย						8,550.00		
1.2.1 ค่าอาหาร						8,550.00		
1) อาหารกลางวัน	120	บาท/มื้อ	45	1	มือ	5,400.00		
2) อาหารว่างและเครื่องดื่ม	35	บาท/มือ	45	2	มือ	3,150.00		
3) ประชุมอบรมเพิ่มประสิทธิภาพการใช้งานระบบ VTMS						13,350.00		
1.1 ค่าตอบแทน						4,800.00		
1.1.1 ค่าสมนาคุณวิทยากร						4,800.00		
- บุคลากรของรัฐ	600	บาท/คน/ชม.	2	4	ชม.	4,800.00		
1.2 ค่าใช้สอย						8,550.00		
1.2.1 ค่าอาหาร						8,550.00		
1) อาหารกลางวัน	120	บาท/มื้อ	45	1	มือ	5,400.00		
2) อาหารว่างและเครื่องดื่ม	35	บาท/มือ	45	2	มือ	3,150.00		
4) ประชุมอบรมเพิ่มประสิทธิภาพการใช้งานระบบ BIG DATA						10,950.00		
1.1 ค่าตอบแทน						2,400.00		
1.1.1 ค่าสมนาคุณวิทยากร						2,400.00		
- บุคลากรของรัฐ	600	บาท/คน/ชม.	1	4	ชม.	2,400.00		
1.2 ค่าใช้สอย						8,550.00		
1.2.1 ค่าอาหาร						8,550.00		
1) อาหารกลางวัน	120	บาท/มื้อ	45	1	มือ	5,400.00		
2) อาหารว่างและเครื่องดื่ม	35	บาท/มือ	45	2	มือ	3,150.00		
5) ประชุมอบรมเพิ่มประสิทธิภาพการใช้งานระบบ SEAVISION						10,950.00		
1.1 ค่าตอบแทน						2,400.00		
1.1.1 ค่าสมนาคุณวิทยากร						2,400.00		
- บุคลากรของรัฐ	600	บาท/คน/ชม.	1	4	ชม.	2,400.00		
1.2 ค่าใช้สอย						8,550.00		
1.2.1 ค่าอาหาร						8,550.00		
1) อาหารกลางวัน	120	บาท/มื้อ	45	1	มือ	5,400.00		
2) อาหารว่างและเครื่องดื่ม	35	บาท/มือ	45	2	มือ	3,150.00		
6) ประชุมอบรมเพิ่มประสิทธิภาพการใช้งานระบบ C2						10,950.00		
1.1 ค่าตอบแทน						2,400.00		
1.1.1 ค่าสมนาคุณวิทยากร						2,400.00		
- บุคลากรของรัฐ	600	บาท/คน/ชม.	1	4	ชม.	2,400.00		
1.2 ค่าใช้สอย						8,550.00		
1.2.1 ค่าอาหาร						8,550.00		
1) อาหารกลางวัน	120	บาท/มื้อ	45	1	มือ	5,400.00		
2) อาหารว่างและเครื่องดื่ม	35	บาท/มือ	45	2	มือ	3,150.00		
1.1.1.7 ค่าฝึกเตรียมความพร้อมของกำลังพลและยุทโธปกรณ์ ในพื้นที่ปฏิบัติการของ ศรสล.ภาค 3						221,400.00	17-19 ม.ค.67	
1.1 ค่าตอบแทน						4,800.00		
1.1.1 ค่าสมนาคุณวิทยากร						4,800.00		
- บุคลากรของรัฐ	600	บาท/คน/ชม.	4	2	ชม.	4,800.00		
1.2 ค่าใช้สอย						216,600.00		
1.2.1 ค่าอาหาร						110,000.00		
1) อาหารกลางวัน	300	บาท/มื้อ	55	3	มือ	49,500.00		
2) อาหารเย็น	400	บาท/มื้อ	55	2	มือ	44,000.00		
3) อาหารว่างและเครื่องดื่ม	50	บาท/มือ	55	6	มือ	16,500.00		

1.2.2 ค่าเช่าที่พัก							92,000.00		
1) ค่าเช่าการระดับ 9 ขึ้นไป หรือ (น.อ.(พิเศษ) ขึ้นไป)	1,200	บาท/คน/คืน	5	2	คืน		12,000.00		
2) ตั้งแต่ ค่าเช่าการระดับ 8 ลงมา หรือ น.อ. ลงมา (พักคู่)	800	บาท/คน/คืน	50	2	คืน		80,000.00		
1.2.3 ค่าจัดทำเอกสาร	120	บาท/ชุด	55	1	ครั้ง		6,600.00		
1.2.4 ค่าเช่าสถานที่	8,000	บาท/ครั้ง	1	1	ครั้ง		8,000.00		
							1,389,500.00		

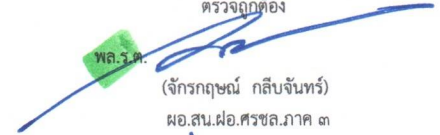
ตรวจถูกต้อง
 พล.ร.ต. 
 (จักรกฤษณ์ กสิบจันทร์)
 ผอ.สน.ผอ.ศรีชล.ภาค ๓
 ๒๓ เม.ย. ๖๗

รายละเอียดการคำนวณค่าใช้จ่ายของรายการ/งาน/โครงการ (แบบ ร.11)

แผนงานยุทธศาสตร์

แผนงาน ยุทธศาสตร์ป้องกันและแก้ไขปัญหาที่มีผลกระทบต่อความมั่นคง

โครงการ : การรักษาความมั่นคงชายแดน ชายฝั่งทะเล และรักษาผลประโยชน์ของชาติทางทะเล

กิจกรรม : การรักษาความมั่นคงชายแดนฝั่งทะเลและรักษาผลประโยชน์ของชาติทางทะเล

งบรายจ่าย : งบรายจ่ายอื่น

1.1 ค่าใช้จ่ายในการปฏิบัติการ

รายการ : ค่าใช้จ่ายในการปฏิบัติการของ ศรชล.ภาค ต่างๆ

หน่วยรับผิดชอบ ศรชล.ภาค 3

ดำเนินการตั้งแต่ พ.ย.66 ถึง ก.ค.67

เหตุผลความจำเป็น

เพื่อให้ ศรชล.ภาค.3 สามารถปฏิบัติราชการในการรักษาผลประโยชน์ของชาติทางทะเลในพื้นที่ฝั่งทะเลอันดามันได้รับการคุ้มครองและรักษาไว้อย่างต่อเนื่อง

วัตถุประสงค์

พื้นที่ในความรับผิดชอบของ ศรชล.ภาค 3 มีความมั่นคงปลอดภัย ทรัพยากรและผลประโยชน์ของชาติ ได้รับการคุ้มครอง ปกป้อง อนุรักษ์ และรักษาไว้ให้เกิดประโยชน์แก่ประชาชน
ตัวชี้วัด : ระดับความสำเร็จในการวางแผน อำนวยความสะดวก ประสานงาน สั่งการและสนับสนุนการปฏิบัติงานในการป้องกันปราบปราม ระวัง ยับยั้ง จัดการแก้ไข หรือบรรเทา
ปัญหาเหตุการณ์สาธารณภัย หรือการกระทำผิดกฎหมายที่ส่งผลกระทบต่อหรืออาจส่งผลกระทบต่อผลประโยชน์ของชาติทางทะเลอย่างมีนัยสำคัญร่วมกับหน่วยงานที่เกี่ยวข้อง

ค่าเป้าหมาย ร้อยละ 100

ลำดับที่	รายการ/งานย่อย - กลุ่มค่าใช้จ่าย - ลักษณะการจ่าย - ค่าใช้จ่าย	การคำนวณค่าใช้จ่าย					หมายเหตุ/ เป็นการซื้อจ้าง/ ช่วงดำเนินการ	วิธีการซื้อจ้าง (กรณีหน่วย ดำเนินการเอง)
		รายไตรมาส	1	2	3	4		
			25	50	75	100		
1	1.1 ค่าใช้จ่ายในการปฏิบัติการของ ศรชล.ภาค ต่างๆ					492,244.00	พ.ย.66-ก.ค.67	ศรชล.ภาค 3
	1. ค่าใช้จ่ายของ ศรชล.ภาค 3					492,244.00		
	1.1 ค่าตอบแทน ใช้สอยและวัสดุ					492,244.00		
	1.1.1 การปฏิบัติกรตามภารกิจที่กำหนด					492,244.00		
	1.1.1.1การปฏิบัติการด้านการข่าว					492,244.00		
	1 การพบปะประสานข้อมูลด้านการข่าวพื้นที่อันดามันตอนบน (จว.รณ.) จำนวน 6 ครั้ง					150,076.00		
	การพบปะประสานข้อมูลด้านการข่าวพื้นที่อันดามันตอนบน (จว.รณ.) ครั้งที่ 1					25,938.00	27 - 30 พ.ย.66	
	1.1 ค่าตอบแทน					25,938.00		
	- อำนวยความสะดวกระดับต้น (พณ.ราชการ - น.อ.)	240	บาท	4	4	วัน	3,840.00	
	- ค่าที่พัก						9,600.00	
	- อำนวยความสะดวกระดับต้น (พณ.ราชการ - น.อ.)	800	บาท	4	3	คืน	9,600.00	
	- ค่าพาหนะ						10,144.00	
	- ขดเชยค่าพาหนะ	4	บาท/กม.	634	4	คน	10,144.00	
	1.2 ค่าใช้สอย						2,354.00	
	- ค่าจัดทำเอกสาร	2,354	บาท/ครั้ง	1	1	ครั้ง	2,354.00	
	การพบปะประสานข้อมูลด้านการข่าวพื้นที่อันดามันตอนบน (จว.รณ.) ครั้งที่ 2					37,034.00	22 - 26 ม.ค.67	
	1.1 ค่าตอบแทน					34,680.00		
	- ค่าเบี้ยเลี้ยงเดินทาง					6,000.00		
	- อำนวยความสะดวกระดับต้น (พณ.ราชการ - น.อ.)	240	บาท	5	5	วัน	6,000.00	
	- ค่าที่พัก						16,000.00	
	- อำนวยความสะดวกระดับต้น (พณ.ราชการ - น.อ.)	800	บาท	5	4	คืน	16,000.00	
	- ค่าพาหนะ						12,680.00	
	- ขดเชยค่าพาหนะ	4	บาท/กม.	634	5	คน	12,680.00	
	1.2 ค่าใช้สอย						2,354.00	
	- ค่าจัดทำเอกสาร	2,354	บาท/ครั้ง	1	1	ครั้ง	2,354.00	

การพบปะประสานข้อมูลด้านการข่าวพื้นที่อันดามันตอนบน (จว.ร.น.) ครั้งที่ 3						30,098.00	12 - 16 ก.พ.67	
1.1 ค่าตอบแทน						27,744.00		
- ค่าเบี้ยเลี้ยงเดินทาง						4,800.00		
- อำนาจการระดับต้น (พจน.ราชการ - น.อ.)	240	บาท	4	5	วัน	4,800.00		
- ค่าที่พัก						12,800.00		
- อำนาจการระดับต้น (พจน.ราชการ - น.อ.)	800	บาท	4	4	คืน	12,800.00		
- ค่าพาหนะ						10,144.00		
- ขดเชยค่าพาหนะ	4	บาท/กม.	634	4	คน	10,144.00		
1.2 ค่าใช้สอย						2,354.00		
- ค่าจัดทำเอกสาร	2,354	บาท/ครั้ง	1	1	ครั้ง	2,354.00		
การพบปะประสานข้อมูลด้านการข่าวพื้นที่อันดามันตอนบน (จว.ร.น.) ครั้งที่ 4						20,042.00	17 - 20 เม.ย.67	
1.1 ค่าตอบแทน						17,688.00		
- ค่าเบี้ยเลี้ยงเดินทาง						2,880.00		
- อำนาจการระดับต้น (พจน.ราชการ - น.อ.)	240	บาท	3	4	วัน	2,880.00		
- ค่าที่พัก						7,200.00		
- อำนาจการระดับต้น (พจน.ราชการ - น.อ.)	800	บาท	3	3	คืน	7,200.00		
- ค่าพาหนะ						7,608.00		
- ขดเชยค่าพาหนะ	4	บาท/กม.	634	3	คน	7,608.00		
1.2 ค่าใช้สอย						2,354.00		
- ค่าจัดทำเอกสาร	2,354	บาท/ครั้ง	1	1	ครั้ง	2,354.00		
การพบปะประสานข้อมูลด้านการข่าวพื้นที่อันดามันตอนบน (จว.ร.น.) ครั้งที่ 5						20,042.00	6 - 9 พ.ค.67	
1.1 ค่าตอบแทน						17,688.00		
- ค่าเบี้ยเลี้ยงเดินทาง						2,880.00		
- อำนาจการระดับต้น (พจน.ราชการ - น.อ.)	240	บาท	3	4	วัน	2,880.00		
- ค่าที่พัก						7,200.00		
- อำนาจการระดับต้น (พจน.ราชการ - น.อ.)	800	บาท	3	3	คืน	7,200.00		
- ค่าพาหนะ						7,608.00		
- ขดเชยค่าพาหนะ	4	บาท/กม.	634	3	คน	7,608.00		
1.2 ค่าใช้สอย						2,354.00		
- ค่าจัดทำเอกสาร	2,354	บาท/ครั้ง	1	1	ครั้ง	2,354.00		
การพบปะประสานข้อมูลด้านการข่าวพื้นที่อันดามันตอนบน (จว.ร.น.) ครั้งที่ 6						16,922.00	24 - 26 มิ.ย.67	
1.1 ค่าตอบแทน						14,568.00		
- ค่าเบี้ยเลี้ยงเดินทาง						2,160.00		
- อำนาจการระดับต้น (พจน.ราชการ - น.อ.)	240	บาท	3	3	วัน	2,160.00		
- ค่าที่พัก						4,800.00		
- อำนาจการระดับต้น (พจน.ราชการ - น.อ.)	800	บาท	3	2	คืน	4,800.00		
- ค่าพาหนะ						7,608.00		
- ขดเชยค่าพาหนะ	4	บาท/กม.	634	3	คน	7,608.00		
1.2 ค่าใช้สอย						2,354.00		
- ค่าจัดทำเอกสาร	2,354	บาท/ครั้ง	1	1	ครั้ง	2,354.00		
2 การพบปะประสานข้อมูลด้านการข่าวพื้นที่อันดามันตอนกลาง (จว.กบ.) จำนวน 6 ครั้ง						139,004.00		
การพบปะประสานข้อมูลด้านการข่าวพื้นที่อันดามันตอนกลาง (จว.กบ.) ครั้งที่ 1						24,714.00	18 - 22 ธ.ค.66	
1.1 ค่าตอบแทน						23,456.00		
- ค่าเบี้ยเลี้ยงเดินทาง						4,800.00		
- อำนาจการระดับต้น (พจน.ราชการ - น.อ.)	240	บาท	4	5	วัน	4,800.00		
- ค่าที่พัก						12,800.00		
- อำนาจการระดับต้น (พจน.ราชการ - น.อ.)	800	บาท	4	4	คืน	12,800.00		
- ค่าพาหนะ						5,856.00		
- ขดเชยค่าพาหนะ	4	บาท/กม.	366	4	คน	5,856.00		
1.2 ค่าใช้สอย						1,258.00		
- ค่าจัดทำเอกสาร	1,258	บาท/ครั้ง	1	1	ครั้ง	1,258.00		

การพบปะประสานข้อมูลด้านการข่าวพื้นที่อันดามันตอนกลาง (จว.กบ.) ครั้งที่ 2							24,714.00	26 ก.พ. - 1 มี.ค.67
1.1 ค่าตอบแทน							23,456.00	
- ค่าเบี้ยเลี้ยงเดินทาง							4,800.00	
- อำนวยความสะดวกระดับต้น (พจน.ราชการ - น.อ.)	240	บาท	4	5	วัน		4,800.00	
- ค่าที่พัก							12,800.00	
- อำนวยความสะดวกระดับต้น (พจน.ราชการ - น.อ.)	800	บาท	4	4	คืน		12,800.00	
- ค่าพาหนะ							5,856.00	
- ชดเชยค่าพาหนะ	4	บาท/กม.	366	4	คน		5,856.00	
1.2 ค่าใช้สอย							1,258.00	
- ค่าจัดทำเอกสาร	1,258	บาท/ครั้ง	1	1	ครั้ง		1,258.00	
การพบปะประสานข้อมูลด้านการข่าวพื้นที่อันดามันตอนกลาง (จว.กบ.) ครั้งที่ 3							24,714.00	25 - 29 มี.ค.67
1.1 ค่าตอบแทน							23,456.00	
- ค่าเบี้ยเลี้ยงเดินทาง							4,800.00	
- อำนวยความสะดวกระดับต้น (พจน.ราชการ - น.อ.)	240	บาท	4	5	วัน		4,800.00	
- ค่าที่พัก							12,800.00	
- อำนวยความสะดวกระดับต้น (พจน.ราชการ - น.อ.)	800	บาท	4	4	คืน		12,800.00	
- ค่าพาหนะ							5,856.00	
- ชดเชยค่าพาหนะ	4	บาท/กม.	366	4	คน		5,856.00	
1.2 ค่าใช้สอย							1,258.00	
- ค่าจัดทำเอกสาร	1,258	บาท/ครั้ง	1	1	ครั้ง		1,258.00	
การพบปะประสานข้อมูลด้านการข่าวพื้นที่อันดามันตอนกลาง (จว.กบ.) ครั้งที่ 4							20,554.00	1 - 4 เม.ย.67
1.1 ค่าตอบแทน							19,296.00	
- ค่าเบี้ยเลี้ยงเดินทาง							3,840.00	
- อำนวยความสะดวกระดับต้น (พจน.ราชการ - น.อ.)	240	บาท	4	4	วัน		3,840.00	
- ค่าที่พัก							9,600.00	
- อำนวยความสะดวกระดับต้น (พจน.ราชการ - น.อ.)	800	บาท	4	3	คืน		9,600.00	
- ค่าพาหนะ							5,856.00	
- ชดเชยค่าพาหนะ	4	บาท/กม.	366	4	คน		5,856.00	
1.2 ค่าใช้สอย							1,258.00	
- ค่าจัดทำเอกสาร	1,258	บาท/ครั้ง	1	1	ครั้ง		1,258.00	
การพบปะประสานข้อมูลด้านการข่าวพื้นที่อันดามันตอนกลาง (จว.กบ.) ครั้งที่ 5							20,554.00	10 - 13 มิ.ย.67
1.1 ค่าตอบแทน							19,296.00	
- ค่าเบี้ยเลี้ยงเดินทาง							3,840.00	
- อำนวยความสะดวกระดับต้น (พจน.ราชการ - น.อ.)	240	บาท	4	4	วัน		3,840.00	
- ค่าที่พัก							9,600.00	
- อำนวยความสะดวกระดับต้น (พจน.ราชการ - น.อ.)	800	บาท	4	3	คืน		9,600.00	
- ค่าพาหนะ							5,856.00	
- ชดเชยค่าพาหนะ	4	บาท/กม.	366	4	คน		5,856.00	
1.2 ค่าใช้สอย							1,258.00	
- ค่าจัดทำเอกสาร	1,258	บาท/ครั้ง	1	1	ครั้ง		1,258.00	
การพบปะประสานข้อมูลด้านการข่าวพื้นที่อันดามันตอนกลาง (จว.กบ.) ครั้งที่ 6							23,754.00	22 - 25 ก.ค.67
1.1 ค่าตอบแทน							22,496.00	
- ค่าเบี้ยเลี้ยงเดินทาง							3,840.00	
- อำนวยความสะดวกระดับต้น (พจน.ราชการ - น.อ.)	240	บาท	4	4	วัน		3,840.00	
- ค่าที่พัก							12,800.00	
- อำนวยความสะดวกระดับต้น (พจน.ราชการ - น.อ.)	800	บาท	4	4	คืน		12,800.00	
- ค่าพาหนะ							5,856.00	
- ชดเชยค่าพาหนะ	4	บาท/กม.	366	4	คน		5,856.00	
1.2 ค่าใช้สอย							1,258.00	
- ค่าจัดทำเอกสาร	1,258	บาท/ครั้ง	1	1	ครั้ง		1,258.00	

3 การพบปะประสานข้อมูลด้านการข่าวพื้นที่อันดามันตอนล่าง (จว.สต.) จำนวน 5 ครั้ง							57,936.00		
การพบปะประสานข้อมูลด้านการข่าวพื้นที่อันดามันตอนล่าง (จว.สต.) ครั้งที่ 1							25,028.00	8 - 12 ม.ค.67	
1.1 ค่าตอบแทน							23,640.00		
- ค่าเบี้ยเลี้ยงเดินทาง							3,600.00		
- อำนวยความสะดวกระดับต้น (พณ.ราชการ - น.อ.)	240	บาท	3	5	วัน		3,600.00		
- ค่าที่พัก							9,600.00		
- อำนวยความสะดวกระดับต้น (พณ.ราชการ - น.อ.)	800	บาท	3	4	คืน		9,600.00		
- ค่าพาหนะ							10,440.00		
- ขดเชยค่าพาหนะ	4	บาท/กม.	870	3	คน		10,440.00		
1.2 ค่าใช้สอย							1,388.00		
- ค่าจัดทำเอกสาร	1,388	บาท/ครั้ง	1	1	ครั้ง		1,388.00		
การพบปะประสานข้อมูลด้านการข่าวพื้นที่อันดามันตอนล่าง (จว.สต.) ครั้งที่ 2							32,908.00	5 - 9 ก.พ.67	
1.1 ค่าตอบแทน							31,520.00		
- ค่าเบี้ยเลี้ยงเดินทาง							4,800.00		
- อำนวยความสะดวกระดับต้น (พณ.ราชการ - น.อ.)	240	บาท	4	5	วัน		4,800.00		
- ค่าที่พัก							12,800.00		
- อำนวยความสะดวกระดับต้น (พณ.ราชการ - น.อ.)	800	บาท	4	4	คืน		12,800.00		
- ค่าพาหนะ							13,920.00		
- ขดเชยค่าพาหนะ	4	บาท/กม.	870	4	คน		13,920.00		
1.2 ค่าใช้สอย							1,388.00		
- ค่าจัดทำเอกสาร	1,388	บาท/ครั้ง	1	1	ครั้ง		1,388.00		
การพบปะประสานข้อมูลด้านการข่าวพื้นที่อันดามันตอนล่าง (จว.สต.) ครั้งที่ 3							32,908.00	11 - 15 มี.ค.67	
1.1 ค่าตอบแทน							31,520.00		
- ค่าเบี้ยเลี้ยงเดินทาง							4,800.00		
- อำนวยความสะดวกระดับต้น (พณ.ราชการ - น.อ.)	240	บาท	4	5	วัน		4,800.00		
- ค่าที่พัก							12,800.00		
- อำนวยความสะดวกระดับต้น (พณ.ราชการ - น.อ.)	800	บาท	4	4	คืน		12,800.00		
- ค่าพาหนะ							13,920.00		
- ขดเชยค่าพาหนะ	4	บาท/กม.	870	4	คน		13,920.00		
1.2 ค่าใช้สอย							1,388.00		
- ค่าจัดทำเอกสาร	1,388	บาท/ครั้ง	1	1	ครั้ง		1,388.00		
การพบปะประสานข้อมูลด้านการข่าวพื้นที่อันดามันตอนล่าง (จว.สต.) ครั้งที่ 4							17,148.00	11 - 15 มี.ค.67	
1.1 ค่าตอบแทน							15,760.00		
- ค่าเบี้ยเลี้ยงเดินทาง							2,400.00		
- อำนวยความสะดวกระดับต้น (พณ.ราชการ - น.อ.)	240	บาท	2	5	วัน		2,400.00		
- ค่าที่พัก							6,400.00		
- อำนวยความสะดวกระดับต้น (พณ.ราชการ - น.อ.)	800	บาท	2	4	คืน		6,400.00		
- ค่าพาหนะ							6,960.00		
- ขดเชยค่าพาหนะ	4	บาท/กม.	870	2	คน		6,960.00		
1.2 ค่าใช้สอย							1,388.00		
- ค่าจัดทำเอกสาร	1,388	บาท/ครั้ง	1	1	ครั้ง		1,388.00		
การพบปะประสานข้อมูลด้านการข่าวพื้นที่อันดามันตอนล่าง (จว.สต.) ครั้งที่ 5							25,028.00	13 - 17 พ.ค.67	
1.1 ค่าตอบแทน							23,640.00		
- ค่าเบี้ยเลี้ยงเดินทาง							3,600.00		
- อำนวยความสะดวกระดับต้น (พณ.ราชการ - น.อ.)	240	บาท	3	5	วัน		3,600.00		
- ค่าที่พัก							9,600.00		
- อำนวยความสะดวกระดับต้น (พณ.ราชการ - น.อ.)	800	บาท	3	4	คืน		9,600.00		
- ค่าพาหนะ							10,440.00		
- ขดเชยค่าพาหนะ	4	บาท/กม.	870	3	คน		10,440.00		
1.2 ค่าใช้สอย							1,388.00		
- ค่าจัดทำเอกสาร	1,388	บาท/ครั้ง	1	1	ครั้ง		1,388.00		

4 การสนับสนุนเจ้าหน้าที่ที่ประสานงานด้านภาษาต่างประเทศ พื้นที่อันดามันตอนบน (จว.รณ) จำนวน 2 ครั้ง						34,624.00		
การสนับสนุนเจ้าหน้าที่ที่ประสานงานด้านภาษาต่างประเทศ พื้นที่อันดามันตอนบน (จว.รณ) ครั้งที่ 1						12,804.00	8 - 12 ม.ค.67	
1.1 ค่าตอบแทน						11,792.00		
- ค่าเบี้ยเลี้ยงเดินทาง						1,920.00		
- จำนวนการระดับต้น (พจน.ราชการ - น.อ.)	240	บาท	2	4	วัน	1,920.00		
- ค่าที่พัก						4,800.00		
- จำนวนการระดับต้น (พจน.ราชการ - น.อ.)	800	บาท	2	3	คืน	4,800.00		
- ค่าพาหนะ						5,072.00		
- ขดเชยค่าพาหนะ	4	บาท/กม.	634	2	คน	5,072.00		
1.2 ค่าใช้สอย						1,012.00		
- ค่าจัดทำเอกสาร	1,012	บาท/ครั้ง	1	1	ครั้ง	1,012.00		
การสนับสนุนเจ้าหน้าที่ที่ประสานงานด้านภาษาต่างประเทศ พื้นที่อันดามันตอนบน (จว.รณ) ครั้งที่ 2						21,820.00	19 - 23 ก.พ.67	
1.1 ค่าตอบแทน						20,808.00		
- ค่าเบี้ยเลี้ยงเดินทาง						3,600.00		
- จำนวนการระดับต้น (พจน.ราชการ - น.อ.)	240	บาท	3	5	วัน	3,600.00		
- ค่าที่พัก						9,600.00		
- จำนวนการระดับต้น (พจน.ราชการ - น.อ.)	800	บาท	3	4	คืน	9,600.00		
- ค่าพาหนะ						7,608.00		
- ขดเชยค่าพาหนะ	4	บาท/กม.	634	3	คน	7,608.00		
1.2 ค่าใช้สอย						1,012.00		
- ค่าจัดทำเอกสาร	1,012	บาท/ครั้ง	1	1	ครั้ง	1,012.00		
5 การสนับสนุนเจ้าหน้าที่ที่ประสานงานด้านภาษาต่างประเทศ พื้นที่อันดามันตอนล่าง (จว.สต) จำนวน 2 ครั้ง						35,520.00		
การสนับสนุนเจ้าหน้าที่ที่ประสานงานด้านภาษาต่างประเทศ พื้นที่อันดามันตอนล่าง (จว.สต) ครั้งที่ 1						14,340.00	5 - 8 ธ.ค.66	
1.1 ค่าตอบแทน						13,680.00		
- ค่าเบี้ยเลี้ยงเดินทาง						1,920.00		
- จำนวนการระดับต้น (พจน.ราชการ - น.อ.)	240	บาท	2	4	วัน	1,920.00		
- ค่าที่พัก						4,800.00		
- จำนวนการระดับต้น (พจน.ราชการ - น.อ.)	800	บาท	2	3	คืน	4,800.00		
- ค่าพาหนะ						6,960.00		
- ขดเชยค่าพาหนะ	4	บาท/กม.	870	2	คน	6,960.00		
1.2 ค่าใช้สอย						660.00		
- ค่าจัดทำเอกสาร	660	บาท/ครั้ง	1	1	ครั้ง	660.00		
การสนับสนุนเจ้าหน้าที่ที่ประสานงานด้านภาษาต่างประเทศ พื้นที่อันดามันตอนล่าง (จว.สต) ครั้งที่ 2						21,180.00	8 - 11 เม.ย.67	
1.1 ค่าตอบแทน						20,520.00		
- ค่าเบี้ยเลี้ยงเดินทาง						2,880.00		
- จำนวนการระดับต้น (พจน.ราชการ - น.อ.)	240	บาท	3	4	วัน	2,880.00		
- ค่าที่พัก						7,200.00		
- จำนวนการระดับต้น (พจน.ราชการ - น.อ.)	800	บาท	3	3	คืน	7,200.00		
- ค่าพาหนะ						10,440.00		
- ขดเชยค่าพาหนะ	4	บาท/กม.	870	3	คน	10,440.00		
1.2 ค่าใช้สอย						660.00		
- ค่าจัดทำเอกสาร	660	บาท/ครั้ง	1	1	ครั้ง	660.00		
						492,244.00		

ตรวจถูกต้อง

พล.ร.ต.

(จักรกฤษณ์ กลีบจันทร์)

ผอ.สน.ผอ.ศรชล.ภาค ๓

๖๓ เม.ย.๖๗

รายละเอียดการคำนวณค่าใช้จ่ายของรายการ/งาน/โครงการ (แบบ ร.12)

แผนงานยุทธศาสตร์

แผนงาน ยุทธศาสตร์ป้องกันและแก้ไขปัญหาที่มีผลกระทบต่อความมั่นคง

โครงการ : การรักษาความมั่นคงชายแดน ชายฝั่งทะเล และรักษาผลประโยชน์ของชาติทางทะเล

กิจกรรม : การรักษาความมั่นคงชายแดนฝั่งทะเลและรักษาผลประโยชน์ของชาติทางทะเล

งบรายจ่าย : งบรายจ่ายอื่น

1.1 ค่าใช้จ่ายในการปฏิบัติการ

รายการ : ค่าใช้จ่ายในการปฏิบัติการของ ศรชล.ภาค ต่างๆ

หน่วยรับผิดชอบ ศรชล.ภาค 3

ดำเนินการตั้งแต่ พ.ย.66 ถึง เม.ย.67

เหตุผลความจำเป็น

เพื่อให้ ศรชล.ภาค.3 สามารถปฏิบัติราชการในการรักษาผลประโยชน์ของชาติทางทะเลในพื้นที่ฝั่งทะเลอันดามันได้รับการคุ้มครองและรักษาไว้อย่างต่อเนื่อง

วัตถุประสงค์

พื้นที่ในความรับผิดชอบของ ศรชล.ภาค 3 มีความมั่นคงปลอดภัย ทรัพยากรและผลประโยชน์ของชาติ ได้รับการคุ้มครอง ปกป้อง อนุรักษ์ และรักษาไว้ให้เกิดประโยชน์แก่ประชาชน
ตัวชี้วัด : ระดับความสำเร็จในการวางแผน อำนาจการ ประสานงาน สั่งการและสนับสนุนการปฏิบัติงานในการป้องกันปราบปราม ระวัง ยับยั้ง จัดการแก้ไข หรือบรรเทา
ปัญหาเหตุการณ์สาธารณภัย หรือการกระทำผิดกฎหมายที่ส่งผลกระทบต่อหรืออาจส่งผลกระทบต่อผลประโยชน์ของชาติทางทะเลอย่างมีนัยสำคัญร่วมกับหน่วยงานที่เกี่ยวข้อง
ค่าเป้าหมาย ร้อยละ 100

ลำดับที่	รายการ/งานย่อย - กลุ่มค่าใช้จ่าย - ลักษณะการจ่าย - ค่าใช้จ่าย	การคำนวณค่าใช้จ่าย					หมายเหตุ/เป็นการซื้อจ้าง/ช่วงดำเนินการ	วิธีการซื้อจ้าง (กรณีหน่วยดำเนินการเอง)
		อัตรา	หน่วยนับ (บาท/...)	จำนวน (คน/กม.)	ระยะเวลา/จำนวนครั้ง	หน่วยนับของเวลา		
1	1.1 ค่าใช้จ่ายในการปฏิบัติการของ ศรชล.ภาค ต่างๆ						615,000.00	พ.ย.66-เม.ย.67
	1. ค่าใช้จ่ายของ ศรชล.ภาค 3						615,000.00	
	1.1 ค่าตอบแทน ใช้สอยและวัสดุ						615,000.00	
	1.1.1 การปฏิบัติการตามภารกิจที่กฎหมายกำหนด						615,000.00	
	1.1.1.1 การประชาสัมพันธ์เผยแพร่ข่าวสารและการปฏิบัติการจิตวิทยา						615,000.00	
	1 การประชาสัมพันธ์เผยแพร่ข่าวสาร ศรชล.ภาค 3						128,000.00	พ.ย.66
	ค่าใช้สอย						80,000.00	
	- ค่าวัสดุจัดทำบอร์ดนิทรรศการ/ประชาสัมพันธ์	5,000	บาท/ชุด	4	4	ครั้ง	80,000.00	
	ค่าวัสดุ						48,000.00	
	- ค่าผลิตสื่อประชาสัมพันธ์	2,000	บาท/ครั้ง	12	1	ปี	24,000.00	
	- ค่าผลิตเอกสารแผ่นพับ/สติ๊กเกอร์ประชาสัมพันธ์	20	บาท/แผ่น	1,200	1	ปี	24,000.00	
	2 การประชาสัมพันธ์เผยแพร่ข่าวสาร ศรชล.จว./ศคท.จว.						228,000.00	พ.ย.66
	ค่าใช้สอย						60,000.00	
	- ค่าวัสดุจัดทำบอร์ดนิทรรศการ/ประชาสัมพันธ์	5,000	บาท/ชุด	1	12	ศูนย์	60,000.00	
	ค่าวัสดุ						168,000.00	
	- ค่าผลิตสื่อประชาสัมพันธ์	2,000	บาท/ครั้ง	2	12	ศูนย์	48,000.00	
	- ค่าผลิตเอกสารแผ่นพับ/สติ๊กเกอร์ประชาสัมพันธ์	20	บาท/แผ่น	500	12	ศูนย์	120,000.00	
	3 การจัดโครงการสื่อมวลชนสัมพันธ์ ศรชล.ภาค 3						160,000.00	พ.ย.66,เม.ย.67
	ค่าตอบแทน						28,000.00	
	- ค่าสมนาคุณวงศ์ดนตรี	5,000	บาท/ครั้ง	1	2	ครั้ง	10,000.00	
	- ค่าสมนาคุณการแสดงอื่นๆ	4,500	บาท/ชุด	2	2	ครั้ง	18,000.00	
	ค่าใช้สอย						128,000.00	
	- อาหารว่างและเครื่องดื่ม	50	บาท/มื้อ	120	2	มื้อ	12,000.00	
	- ค่าอาหารเลี้ยงสื่อมวลชน	400	บาท/มื้อ	120	2	มื้อ	96,000.00	
	ค่าสถานที่	10,000	บาท/ครั้ง	1	2	ครั้ง	20,000.00	
	ค่าวัสดุ						4,000.00	
	- ค่าจัดทำป้ายประชาสัมพันธ์	2,000	บาท/ครั้ง	1	2	ครั้ง	4,000.00	

4 การจัดโครงการสื่อมวลชนสัมพันธ์ สรชล.จว./ศคท.จว.						99,000.00	ธ.ค.66	
ค่าตอบแทน						12,000.00		
- ค่าสมนาคุณวงดนตรี	2,000	บาท/ครั้ง	1	6	จว.	12,000.00		
ค่าใช้จ่าย						72,000.00		
- อาหารว่างและเครื่องดื่ม	50	บาท/มือ	30	6	มือ	9,000.00		
- ค่าอาหารเลี้ยงสื่อมวลชน	350	บาท/มือ	30	6	มือ	63,000.00		
ค่าสถานที่	2,500	บาท/ครั้ง	1	6	ครั้ง	15,000.00		
						615,000.00		

ตรวจถูกต้อง

พล.ร.ด.

(จักรกฤษณ์ กลีบจันทร์)

ผอ.สน.ผอ.สรชล.ภาค ๓

๐๗ เม.ย.๖๗

รายละเอียดการคำนวณค่าใช้จ่ายของรายการ/งาน/โครงการ (แบบ ร.13)

แผนงานยุทธศาสตร์

แผนงาน ยุทธศาสตร์ป้องกันและแก้ไขปัญหาที่มีผลกระทบต่อความมั่นคง

โครงการ : การรักษาความมั่นคงชายแดน ชายฝั่งทะเล และรักษาผลประโยชน์ของชาติทางทะเล

กิจกรรม : การรักษาความมั่นคงชายแดนฝั่งทะเลและรักษาผลประโยชน์ของชาติทางทะเล

งบรายจ่าย : งบรายจ่ายอื่น

1.1 ค่าใช้จ่ายในการปฏิบัติการ

รายการ : ค่าใช้จ่ายในการปฏิบัติการของ ศรชล.ภาค ต่างๆ

หน่วยรับผิดชอบ ศรชล.ภาค 3

ดำเนินการตั้งแต่ ต.ค.66 ถึง ก.ย.67

เหตุผลความจำเป็น

เพื่อให้ ศรชล.ภาค.3 สามารถปฏิบัติราชการในการรักษาผลประโยชน์ของชาติทางทะเลในพื้นที่ฝั่งทะเลอันดามันได้รับการคุ้มครองและรักษาไว้อย่างต่อเนื่อง
วัตถุประสงค์

พื้นที่ในความรับผิดชอบของ ศรชล.ภาค 3 มีความมั่นคงปลอดภัย ทรัพยากรและผลประโยชน์ของชาติ ได้รับการคุ้มครอง ปกป้อง อนุรักษ์ และรักษาไว้ให้เกิดประโยชน์แก่ประชาชน

ตัวชี้วัด : ระดับความสำเร็จในการวางแผน อำนวยความสะดวก ประสานงาน สั่งการและสนับสนุนการปฏิบัติงานในการป้องกันปราบปราม ระเบียบ จัดการแก้ไข หรือบรรเทา
ปัญหาเหตุการณ์สาธารณภัย หรือการกระทำผิดกฎหมายที่ส่งผลกระทบต่อผลประโยชน์ของชาติทางทะเลอย่างมีนัยสำคัญร่วมกับหน่วยงานที่เกี่ยวข้อง

ค่าเป้าหมาย ร้อยละ 100

รายไตรมาส	1	2	3	4
	25	50	75	100

ลำดับที่	รายการ/งานย่อย - กลุ่มค่าใช้จ่าย - ลักษณะการจ่าย - ค่าใช้จ่าย	การคำนวณค่าใช้จ่าย						หมายเหตุ/ เป็นการซื้อจ้าง/ ช่วงดำเนินการ	วิธีการซื้อจ้าง(กรณี หน่วยดำเนินการเอง)
		อัตรา	หน่วยนับ (บาท/...)	จำนวน (คน/กม.)	ระยะเวลา/ จำนวนครั้ง	หน่วยนับ ของเวลา	รวม(บาท)		
1	1.1 ค่าใช้จ่ายในการปฏิบัติการของ ศรชล.ภาค ต่างๆ						3,747,980.00	ต.ค.66-ก.ย.67	ศรชล.ภาค 3
	1. ค่าใช้จ่ายของ ศรชล.ภาค 3						3,747,980.00		
	1.1 ค่าตอบแทน ใช้สอยและวัสดุ						3,747,980.00		
	1.1.1 การปฏิบัติการตามภารกิจตามกฎหมายกำหนด						3,747,980.00		
	1.1.1.1 ค่าใช้จ่ายในการบูรณาการ การปฏิบัติงานร่วมกับหน่วยต่างๆ						3,747,980.00		
	ค่าใช้จ่ายในการบูรณาการปฏิบัติงานของศูนย์ควบคุมการแจ้งเข้า-ออก (PIPO) จำนวน 8 ศูนย์ (สน.ผอ.ฯ)						563,600.00	ต.ค.66 - ก.ย.67	
	- ค่าเบี้ยเลี้ยงเดินทาง						111,600.00		
	- อำนวยความสะดวกระดับต้น (พจน.ราชการ - น.อ.)	240	บาท	11	30	วัน	79,200.00		
	- อำนวยความสะดวกระดับสูงขึ้นไป (น.อ.(พ) - พล.ร.ท.)	270	บาท	4	30	วัน	32,400.00		
	- ค่าที่พัก						296,000.00		
	- อำนวยความสะดวกระดับต้น (พจน.ราชการ - น.อ.)	800	บาท	11	20	คืน	176,000.00		
	- อำนวยความสะดวกระดับสูงขึ้นไป (น.อ.(พ) - พล.ร.ท.)	1,200	บาท	4	25	คืน	120,000.00		
	- ค่าพาหนะ						156,000.00		
	- ขดเชยค่าพาหนะ	4	บาท/กม.	1,950	20	ครั้ง	156,000.00		
	ค่าใช้จ่ายในการบูรณาการปฏิบัติงานของศูนย์ควบคุมการแจ้งเข้า-ออก (PIPO) จำนวน 8 ศูนย์ (ศรชล.จว.ระนอง)						375,000.00	ต.ค.66 - ก.ย.67	
	- ค่าเบี้ยเลี้ยงเดินทาง						123,000.00		
	- อำนวยความสะดวกระดับต้น (พจน.ราชการ - น.อ.)	240	บาท	4	100	วัน	96,000.00		
	- อำนวยความสะดวกระดับสูงขึ้นไป (น.อ.(พ) - พล.ร.ท.)	270	บาท	1	100	วัน	27,000.00		
	- ค่าที่พัก						252,000.00		
	- อำนวยความสะดวกระดับต้น (พจน.ราชการ - น.อ.)	800	บาท	4	45	คืน	144,000.00		
	- อำนวยความสะดวกระดับสูงขึ้นไป (น.อ.(พ) - พล.ร.ท.)	1,200	บาท	1	50	คืน	60,000.00		
	- ค่าพาหนะ	4	คน/บาท	120	100	ครั้ง	48,000.00		
	ค่าใช้จ่ายเดินทางไปราชการประสานข้อมูลการประกอบอาชีพทางทะเลให้กับเครือข่ายกลุ่มประมงในพื้นที่ ศรชล.จว. จำนวน 6 จังหวัด (ศรชล.จว.พังงา)						321,000.00	ต.ค.66 - ก.ย.67	
	- ค่าเบี้ยเลี้ยงเดินทาง						99,000.00		
	- อำนวยความสะดวกระดับต้น (พจน.ราชการ - น.อ.)	240	บาท	3	100	วัน	72,000.00		
	- อำนวยความสะดวกระดับสูงขึ้นไป (น.อ.(พ) - พล.ร.ท.)	270	บาท	1	100	วัน	27,000.00		

- ค่าที่พัก						222,000.00		
- อำนวยความสะดวกระดับต้น (พจน.ราชการ - น.อ.)	800	บาท	3	52	คืน	124,800.00		
- อำนวยความสะดวกระดับสูงขึ้นไป (น.อ.(พ) - พล.ร.ท.)	1,200	บาท	1	46	คืน	55,200.00		
- ค่าพาหนะ	4	คน/บาท	105	100	ครั้ง	42,000.00		
ค่าใช้จ่ายเดินทางไปปฏิบัติราชการ ประสานข้อมูลกับผู้ประกอบการอาชีพผู้นำด้านการดำน้ำ (Dive Leader) 3 จังหวัด (ศรีชล.จว.ภูเก็ต)							321,000.00	ต.ค.66 - ก.ย.67
- ค่าเบี้ยเลี้ยงเดินทาง						99,000.00		
- อำนวยความสะดวกระดับต้น (พจน.ราชการ - น.อ.)	240	บาท	3	100	วัน	72,000.00		
- อำนวยความสะดวกระดับสูงขึ้นไป (น.อ.(พ) - พล.ร.ท.)	270	บาท	1	100	วัน	27,000.00		
- ค่าที่พัก						222,000.00		
- อำนวยความสะดวกระดับต้น (พจน.ราชการ - น.อ.)	800	บาท	3	52	คืน	124,800.00		
- อำนวยความสะดวกระดับสูงขึ้นไป (น.อ.(พ) - พล.ร.ท.)	1,200	บาท	1	46	คืน	55,200.00		
- ค่าพาหนะ	4	คน/บาท	105	100	ครั้ง	42,000.00		
ค่าใช้จ่ายเดินทางไปราชการประสานข้อมูลการประกอบอาชีพทางทะเลกับเครือข่ายกลุ่มประมงในพื้นที่ ศรีชล.จว. จำนวน 6 จังหวัด (ศรีชล.จว.กระบี่)							265,000.00	ต.ค.66 - ก.ย.67
- ค่าเบี้ยเลี้ยงเดินทาง						75,000.00		
- อำนวยความสะดวกระดับต้น (พจน.ราชการ - น.อ.)	240	บาท	2	100	วัน	48,000.00		
- อำนวยความสะดวกระดับสูงขึ้นไป (น.อ.(พ) - พล.ร.ท.)	270	บาท	1	100	วัน	27,000.00		
- ค่าที่พัก						190,000.00		
- อำนวยความสะดวกระดับต้น (พจน.ราชการ - น.อ.)	800	บาท	2	50	คืน	80,000.00		
- อำนวยความสะดวกระดับสูงขึ้นไป (น.อ.(พ) - พล.ร.ท.)	1,200	บาท	1	51	คืน	61,200.00		
- ค่าพาหนะ	4	คน/บาท	122	100	ครั้ง	48,800.00		
ค่าใช้จ่ายในการบูรณาการปฏิบัติงานของศูนย์ควบคุมการแจ้งเข้า-ออก (PIPO) จำนวน 8 ศูนย์ (ศรีชล.จว.ตรัง)							210,200.00	ต.ค.66 - ก.ย.67
- ค่าเบี้ยเลี้ยงเดินทาง						51,000.00		
- อำนวยความสะดวกระดับต้น (พจน.ราชการ - น.อ.)	240	บาท	1	100	วัน	24,000.00		
- อำนวยความสะดวกระดับสูงขึ้นไป (น.อ.(พ) - พล.ร.ท.)	270	บาท	1	100	วัน	27,000.00		
- ค่าที่พัก						159,200.00		
- อำนวยความสะดวกระดับต้น (พจน.ราชการ - น.อ.)	800	บาท	1	56	คืน	44,800.00		
- อำนวยความสะดวกระดับสูงขึ้นไป (น.อ.(พ) - พล.ร.ท.)	1,200	บาท	1	62	คืน	74,400.00		
- ค่าพาหนะ	4	คน/บาท	100	100	ครั้ง	40,000.00		
ค่าใช้จ่ายในการบูรณาการปฏิบัติงานของศูนย์ควบคุมการแจ้งเข้า-ออก (PIPO) จำนวน 8 ศูนย์ (ศรีชล.จว.สตูล)							96,580.00	ต.ค.66 - ก.ย.67
- ค่าเบี้ยเลี้ยงเดินทาง						51,780.00		
- อำนวยความสะดวกระดับต้น (พจน.ราชการ - น.อ.)	240	บาท	1	101	วัน	24,240.00		
- อำนวยความสะดวกระดับสูงขึ้นไป (น.อ.(พ) - พล.ร.ท.)	270	บาท	1	102	วัน	27,540.00		
- ค่าที่พัก						159,200.00		
- อำนวยความสะดวกระดับต้น (พจน.ราชการ - น.อ.)	800	บาท	1	56	คืน	44,800.00		
- อำนวยความสะดวกระดับสูงขึ้นไป (น.อ.(พ) - พล.ร.ท.)	1,200	บาท	1	62	คืน	74,400.00		
- ค่าพาหนะ	4	คน/บาท	100	100	ครั้ง	40,000.00		
ค่าใช้จ่ายในการบูรณาการจัดระเบียบการใช้เครื่องมือทำการประมงผิดกฎหมายที่มีลักษณะกีดขวางทางน้ำ ในพื้นที่ จว.ระนอง (ศคท.จว.ระนอง)							265,200.00	ต.ค.66 - ก.ย.67
- ค่าเบี้ยเลี้ยงเดินทาง						54,000.00		
- อำนวยความสะดวกระดับต้น (พจน.ราชการ - น.อ.)	240	บาท	3	75	วัน	54,000.00		
- ค่าที่พัก						211,200.00		
- อำนวยความสะดวกระดับต้น (พจน.ราชการ - น.อ.)	800	บาท	3	75	คืน	180,000.00		
- ค่าพาหนะ	4	คน/บาท	100	78	ครั้ง	31,200.00		
ค่าใช้จ่ายในการบูรณาการจัดระเบียบการใช้เครื่องมือทำการประมงผิดกฎหมายที่มีลักษณะกีดขวางทางน้ำ ในพื้นที่ จว.พังงา (ศคท.จว.พังงา)							265,200.00	ต.ค.66 - ก.ย.67
- ค่าเบี้ยเลี้ยงเดินทาง						54,000.00		
- อำนวยความสะดวกระดับต้น (พจน.ราชการ - น.อ.)	240	บาท	3	75	วัน	54,000.00		
- ค่าที่พัก						211,200.00		
- อำนวยความสะดวกระดับต้น (พจน.ราชการ - น.อ.)	800	บาท	3	75	คืน	180,000.00		
- ค่าพาหนะ	4	คน/บาท	100	78	ครั้ง	31,200.00		

ค่าใช้จ่ายเดินทางไปปฏิบัติราชการ ประสานข้อมูลกับผู้ประกอบอาชีพผู้นำด้านการดำน้ำ (Dive Leader) 3 จังหวัด (ศคท.จว.ภูเก็ต)							265,200.00	ต.ค.66 - ก.ย.67	
- ค่าเบี้ยเลี้ยงเดินทาง							54,000.00		
- จำนวนการระดับต้น (พนง.ราชการ - น.อ.)	240	บาท	3	75	วัน		54,000.00		
- ค่าที่พัก							211,200.00		
- จำนวนการระดับต้น (พนง.ราชการ - น.อ.)	800	บาท	3	75	คืน		180,000.00		
- ค่าพาหนะ	4	คน/บาท	100	78	ครั้ง		31,200.00		
ค่าใช้จ่ายในการบูรณาการจัดระเบียบการใช้เครื่องมือทำการประมงผิดกฎหมายที่มีลักษณะกีดขวางทางน้ำในพื้นที่ จว.กระบี่ (ศคท.จว.กระบี่)							210,000.00	ต.ค.66 - ก.ย.67	
- ค่าเบี้ยเลี้ยงเดินทาง							38,400.00		
- จำนวนการระดับต้น (พนง.ราชการ - น.อ.)	240	บาท	2	80	วัน		38,400.00		
- ค่าที่พัก							171,600.00		
- จำนวนการระดับต้น (พนง.ราชการ - น.อ.)	800	บาท	2	82	คืน		131,200.00		
- ค่าพาหนะ	4	คน/บาท	100	101	ครั้ง		40,400.00		
ค่าใช้จ่ายในการบูรณาการจัดระเบียบการใช้เครื่องมือทำการประมงผิดกฎหมายที่มีลักษณะกีดขวางทางน้ำในพื้นที่ จว.ตรัง (ศคท.จว.ตรัง)							210,000.00	ต.ค.66 - ก.ย.67	
- ค่าเบี้ยเลี้ยงเดินทาง							38,400.00		
- จำนวนการระดับต้น (พนง.ราชการ - น.อ.)	240	บาท	2	80	วัน		38,400.00		
- ค่าที่พัก							171,600.00		
- จำนวนการระดับต้น (พนง.ราชการ - น.อ.)	800	บาท	2	82	คืน		131,200.00		
- ค่าพาหนะ	4	คน/บาท	100	101	ครั้ง		40,400.00		
ค่าใช้จ่ายในการบูรณาการจัดระเบียบการใช้เครื่องมือทำการประมงผิดกฎหมายที่มีลักษณะกีดขวางทางน้ำในพื้นที่ จว.สตูล (ศคท.จว.สตูล)							265,600.00	ต.ค.66 - ก.ย.67	
- ค่าเบี้ยเลี้ยงเดินทาง							57,600.00		
- จำนวนการระดับต้น (พนง.ราชการ - น.อ.)	240	บาท	3	80	วัน		57,600.00		
- ค่าที่พัก							208,000.00		
- จำนวนการระดับต้น (พนง.ราชการ - น.อ.)	800	บาท	3	70	คืน		168,000.00		
- ค่าพาหนะ	4	คน/บาท	100	100	ครั้ง		40,000.00		
							3,747,980.00		

ตรวจถูกต้อง

พล.ร.ต.

(จักรกฤษณ์ กลีบจันทร์)

ผอ.สน.ผอ.สรชล.ภาค ๓

เม.ย. ๖๗

รายละเอียดการคำนวณค่าใช้จ่ายของรายการ/งาน/โครงการ (แบบ ร.14)

แผนงานยุทธศาสตร์

แผนงาน ยุทธศาสตร์ป้องกันและแก้ไขปัญหามีผลกระทบต่อความมั่นคง

โครงการ : การรักษาความมั่นคงชายแดน ชายฝั่งทะเล และรักษาผลประโยชน์ของชาติทางทะเล

กิจกรรม : การรักษาความมั่นคงชายแดนฝั่งทะเลและรักษาผลประโยชน์ของชาติทางทะเล

งบรายจ่าย : งบรายจ่ายอื่น

1.1 ค่าใช้จ่ายในการปฏิบัติการ

รายการ : ค่าใช้จ่ายในการปฏิบัติการของ ศรชล.ภาค ต่างๆ

หน่วยรับผิดชอบ ศรชล.ภาค 3

ดำเนินการตั้งแต่ ต.ค.66 ถึง ก.ย.67

เหตุผลความจำเป็น

เพื่อให้ ศรชล.ภาค.3 สามารถปฏิบัติราชการในการรักษาผลประโยชน์ของชาติทางทะเลในพื้นที่ฝั่งทะเลอันดามันได้รับการคุ้มครองและรักษาไว้อย่างต่อเนื่อง

วัตถุประสงค์

พื้นที่ในความรับผิดชอบของ ศรชล.ภาค 3 มีความมั่นคงปลอดภัย ทรัพยากรและผลประโยชน์ของชาติ ได้รับการคุ้มครอง ปกป้อง อนุรักษ์ และรักษาไว้ให้เกิดประโยชน์แก่ประชาชน
ตัวชี้วัด : ระดับความสำเร็จในการวางแผน อำนาจการ ประสานงาน สั่งการและสนับสนุนการปฏิบัติงานในการป้องกันปราบปราม ระวัง ยับยั้ง จัดการแก้ไข หรือบรรเทาปัญหา
เหตุการณ์สาธารณภัย หรือการกระทำผิดกฎหมายที่ส่งผลกระทบต่อผลประโยชน์ของชาติทางทะเลอย่างมีนัยสำคัญร่วมกับหน่วยงานที่เกี่ยวข้อง

ค่าเป้าหมาย ร้อยละ 100

ลำดับที่	รายการ/งานย่อย - กลุ่มค่าใช้จ่าย - ลักษณะการจ่าย - ค่าใช้จ่าย	รายไตรมาส						รวม(บาท)	หมายเหตุ/เป็นการซื้อจ้าง/ช่วงดำเนินการ	วิธีการซื้อจ้าง (กรณีหน่วยดำเนินการเอง)
		ไตรมาส 1	ไตรมาส 2	ไตรมาส 3	ไตรมาส 4	รวม	เฉลี่ย			
		25	50	75	100					
		การคำนวณค่าใช้จ่าย								
		อัตรา	หน่วยนับ (บาท/...)	จำนวน (คน)	จำนวน (กม/ครั้ง)	ระยะเวลา / จำนวน ครั้ง	หน่วยนับ ของเวลา			
1	1.1 ค่าใช้จ่ายในการปฏิบัติการของ ศรชล.ภาค ต่างๆ							2,007,600.00	ต.ค.66-ก.ย.67	ศรชล.ภาค 3
	1. ค่าใช้จ่ายของ ศรชล.ภาค 3							2,007,600.00		
	1.1 ค่าตอบแทน ใช้สอยและวัสดุ							2,007,600.00		
	1.1.1 การติดตามสถานการณ์ความมั่นคงทางทะเลในพื้นที่รับผิดชอบของ ศรชล.ภาค 3							2,007,600.00		
	การติดตามสถานการณ์ความมั่นคงทางทะเลในพื้นที่ จว.ระนอง (4 วัน 3 คืน)							443,120.00	ต.ค.66 / ธ.ค.66 / มี.ค.67 / มิ.ย.67	
	- ค่าเบี้ยเลี้ยงเดินทาง							79,200.00		
	- อำนาจการระดับต้น (พจน.ราชการ - น.อ.)	240	บาท	15	4	4	วัน	57,600.00		
	- อำนาจการระดับสูงขึ้นไป (น.อ.(พ) - พล.ร.ท.)	270	บาท	5	4	4	วัน	21,600.00		
	- ค่าที่พัก							216,000.00		
	- อำนาจการระดับต้น (พจน.ราชการ - น.อ.)	800	บาท	15	4	3	คืน	144,000.00		
	- อำนาจการระดับสูงขึ้นไป (น.อ.(พ) - พล.ร.ท.)	1,200	บาท	5	4	3	คืน	72,000.00		
	- ค่าพาหนะ							147,920.00		
	- ขดเชยค่าพาหนะ	4	บาท/กม.	5	634	4	ครั้ง	50,720.00		
	- พาหนะรับจ้าง	810	บาท/ไป-กลับ	15	2	4	ครั้ง	97,200.00		
	การติดตามสถานการณ์ความมั่นคงทางทะเลในพื้นที่ จว.พังงา (3 วัน 2 คืน)							288,680.00	ต.ค.66 / ธ.ค.66 / มี.ค.67 / มิ.ย.67	
	- ค่าเบี้ยเลี้ยงเดินทาง							59,400.00		
	- อำนาจการระดับต้น (พจน.ราชการ - น.อ.)	240	บาท	15	4	3	วัน	43,200.00		
	- อำนาจการระดับสูงขึ้นไป (น.อ.(พ) - พล.ร.ท.)	270	บาท	5	4	3	วัน	16,200.00		
	- ค่าที่พัก							144,000.00		
	- อำนาจการระดับต้น (พจน.ราชการ - น.อ.)	800	บาท	15	4	2	คืน	96,000.00		
	- อำนาจการระดับสูงขึ้นไป (น.อ.(พ) - พล.ร.ท.)	1,200	บาท	5	4	2	คืน	48,000.00		
	- ค่าพาหนะ							85,280.00		
	- ขดเชยค่าพาหนะ	4	บาท/กม.	5	226	4	ครั้ง	18,080.00		
	- พาหนะรับจ้าง	560	บาท/ไป-กลับ	15	2	4	ครั้ง	67,200.00		

การติดตามสถานการณ์ความมั่นคงทางทะเลในพื้นที่ จว.กระบี่ (4 วัน 3 คืน)								391,680.00	พ.ย.66 / ม.ค.67 / เม.ย.67 / ก.ค.67	
- ค่าเบี้ยเลี้ยงเดินทาง								79,200.00		
- อำนวยความสะดวกระดับต้น (พณ.ราชการ - น.อ.)	240	บาท	15	4	4	วัน		57,600.00		
- อำนวยความสะดวกระดับสูงขึ้นไป (น.อ.(พ) - พล.ร.ท.)	270	บาท	5	4	4	วัน		21,600.00		
- ค่าที่พัก								216,000.00		
- อำนวยความสะดวกระดับต้น (พณ.ราชการ - น.อ.)	800	บาท	15	4	3	คืน		144,000.00		
- อำนวยความสะดวกระดับสูงขึ้นไป (น.อ.(พ) - พล.ร.ท.)	1,200	บาท	5	4	3	คืน		72,000.00		
- ค่าพาหนะ								96,480.00		
- ขดเชยค่าพาหนะ	4	บาท/กม.	5	366	4	ครั้ง		29,280.00		
- พาหนะรับจ้าง	560	บาท/ไป-กลับ	15	2	4	ครั้ง		67,200.00		
การติดตามสถานการณ์ความมั่นคงทางทะเลในพื้นที่ จว.ตรัง (4 วัน 3 คืน)								429,680.00	พ.ย.66 / ม.ค.67 / เม.ย.67 / ก.ค.67	
- ค่าเบี้ยเลี้ยงเดินทาง								79,200.00		
- อำนวยความสะดวกระดับต้น (พณ.ราชการ - น.อ.)	240	บาท	15	4	4	วัน		57,600.00		
- อำนวยความสะดวกระดับสูงขึ้นไป (น.อ.(พ) - พล.ร.ท.)	270	บาท	5	4	4	วัน		21,600.00		
- ค่าที่พัก								216,000.00		
- อำนวยความสะดวกระดับต้น (พณ.ราชการ - น.อ.)	800	บาท	15	4	3	คืน		144,000.00		
- อำนวยความสะดวกระดับสูงขึ้นไป (น.อ.(พ) - พล.ร.ท.)	1,200	บาท	5	4	3	คืน		72,000.00		
- ค่าพาหนะ								134,480.00		
- ขดเชยค่าพาหนะ	4	บาท/กม.	5	586	4	ครั้ง		46,880.00		
- พาหนะรับจ้าง	730	บาท/ไป-กลับ	15	2	4	ครั้ง		87,600.00		
การติดตามสถานการณ์ความมั่นคงทางทะเลในพื้นที่ จว.สตูล (4 วัน 3 คืน)								454,440.00	พ.ย.66 / ก.พ.67 / พ.ค.67 / ส.ค.67	
- ค่าเบี้ยเลี้ยงเดินทาง								79,200.00		
- อำนวยความสะดวกระดับต้น (พณ.ราชการ - น.อ.)	240	บาท	15	4	4	วัน		57,600.00		
- อำนวยความสะดวกระดับสูงขึ้นไป (น.อ.(พ) - พล.ร.ท.)	270	บาท	5	4	4	วัน		21,600.00		
- ค่าที่พัก								216,000.00		
- อำนวยความสะดวกระดับต้น (พณ.ราชการ - น.อ.)	800	บาท	15	4	3	คืน		144,000.00		
- อำนวยความสะดวกระดับสูงขึ้นไป (น.อ.(พ) - พล.ร.ท.)	1,200	บาท	5	4	3	คืน		72,000.00		
- ค่าพาหนะ								159,240.00		
- ขดเชยค่าพาหนะ	4	บาท/กม.	5	870	4	ครั้ง		69,600.00		
- พาหนะรับจ้าง	747	บาท/ไป-กลับ	15	2	4	ครั้ง		89,640.00		
								2,007,600.00		

ตรวจถูกต้อง

พล.ร.ต.

(จักรกฤษณ์ กลีบจันทร์)

ผอ.สน.ผอ.ศรีชล.ภาค ๓

เม.ย.๖๗

รายละเอียดการคำนวณค่าใช้จ่ายของรายการ/งาน/โครงการ (แบบ ร.15)

แผนงานยุทธศาสตร์

แผนงาน ยุทธศาสตร์ป้องกันและแก้ไขปัญหาที่มีผลกระทบต่อความมั่นคง

โครงการ : การรักษาความมั่นคงชายแดน ชายฝั่งทะเล และรักษาผลประโยชน์ของชาติทางทะเล

กิจกรรม : การรักษาความมั่นคงชายแดนฝั่งทะเลและรักษาผลประโยชน์ของชาติทางทะเล

งบรายจ่าย : งบรายจ่ายอื่น

1.1 ค่าใช้จ่ายในการปฏิบัติการ

รายการ : ค่าใช้จ่ายในการปฏิบัติการของ ศรชล.ภาค ต่างๆ

หน่วยรับผิดชอบ ศรชล.ภาค 3

ดำเนินการตั้งแต่ ค.ศ.66 ถึง ก.พ.67

เหตุผลความจำเป็น

เพื่อให้ ศรชล.ภาค.3 สามารถปฏิบัติราชการในการรักษาผลประโยชน์ของชาติทางทะเลในพื้นที่ฝั่งทะเลอันดามันได้รับการคุ้มครองและรักษาไว้อย่างต่อเนื่อง
วัตถุประสงค์

พื้นที่ในความรับผิดชอบของ ศรชล.ภาค 3 มีความมั่นคงปลอดภัย ทรัพยากรและผลประโยชน์ของชาติ ได้รับการคุ้มครอง ปกป้อง อนุรักษ์ และรักษาไว้ให้เกิดประโยชน์แก่ประชาชน
ตัวชี้วัด : ระดับความสำเร็จในการวางแผน อำนาจการ ประสานงาน ส่งเสริมและสนับสนุนการปฏิบัติงานในการป้องกันปราบปราม ระวัง ยับยั้ง จัดการแก้ไข หรือบรรเทา
ปัญหาเหตุการณ์สาธารณภัย หรือการกระทำผิดกฎหมายที่ส่งผลกระทบต่อหรืออาจส่งผลกระทบต่อผลประโยชน์ของชาติทางทะเลอย่างมีนัยสำคัญร่วมกับหน่วยงานที่เกี่ยวข้อง

ค่าเป้าหมาย ร้อยละ 100

รายไตรมาส	1	2	3	4
	25	50	75	100

ลำดับที่	รายการ/งานย่อย - กลุ่มค่าใช้จ่าย - ลักษณะการจ่าย - ค่าใช้จ่าย	การคำนวณค่าใช้จ่าย						หมายเหตุ/ เป็นการซื้อจ้าง/ ช่วงดำเนินการ	วิธีการซื้อจ้าง (กรณีหน่วย ดำเนินการเอง)
		อัตรา	หน่วยนับ (บาท/...)	จำนวน (คน)	จำนวน (กม/ครั้ง)	ระยะเวลา/ จำนวนครั้ง	หน่วยนับ ของเวลา		
1	1.1 ค่าใช้จ่ายในการปฏิบัติการของ ศรชล.ภาค ต่างๆ							331,996.00	ค.ศ.66-ก.พ.67
	1. ค่าใช้จ่ายของ ศรชล.ภาค 3							331,996.00	
	1.1 ค่าตอบแทน ใช้สอยและวัสดุ							331,996.00	
	1.1.1 การตรวจเรือโดยชุดตรวจเรือเคลื่อนที่บูรณาการกับหน่วยราชการของ ศรชล.ภาค 3							331,996.00	
	การตรวจเรือในพื้นที่ จว.ระนอง							70,128.00	ค.ศ.66
	- ค่าเบี้ยเลี้ยงเดินทาง							12,720.00	
	- อำนวยการระดับต้น (พนง.ราชการ - น.อ.)	240	บาท	11	1	4	วัน	10,560.00	
	- อำนวยการระดับสูงขึ้นไป (น.อ.(พ) - พล.ร.ท.)	270	บาท	2	1	4	วัน	2,160.00	
	- ค่าที่พัก							33,600.00	
	- อำนวยการระดับต้น (พนง.ราชการ - น.อ.)	800	บาท	11	1	3	คืน	26,400.00	
	- อำนวยการระดับสูงขึ้นไป (น.อ.(พ) - พล.ร.ท.)	1,200	บาท	2	1	3	คืน	7,200.00	
	- ค่าพาหนะ							23,808.00	
	- ขดเชยค่าพาหนะ	4	บาท/กม.	3	634	1	ครั้ง	7,608.00	
	- พาหนะรับจ้าง	810	บาท/ไป-กลับ	10	2	1	ครั้ง	16,200.00	
	การตรวจเรือในพื้นที่ จว.พังงา							60,304.00	พ.ย.66
	- ค่าเบี้ยเลี้ยงเดินทาง							12,720.00	
	- อำนวยการระดับต้น (พนง.ราชการ - น.อ.)	240	บาท	11	1	4	วัน	10,560.00	
	- อำนวยการระดับสูงขึ้นไป (น.อ.(พ) - พล.ร.ท.)	270	บาท	2	1	4	วัน	2,160.00	
	- ค่าที่พัก							33,600.00	
	- อำนวยการระดับต้น (พนง.ราชการ - น.อ.)	800	บาท	11	1	3	คืน	26,400.00	
	- อำนวยการระดับสูงขึ้นไป (น.อ.(พ) - พล.ร.ท.)	1,200	บาท	2	1	3	คืน	7,200.00	
	- ค่าพาหนะ							13,984.00	
	- ขดเชยค่าพาหนะ	4	บาท/กม.	3	232	1	ครั้ง	2,784.00	
	- พาหนะรับจ้าง	560	บาท/ไป-กลับ	10	2	1	ครั้ง	11,200.00	
	การตรวจเรือในพื้นที่ จว.กระบี่							61,912.00	ธ.ค.66
	- ค่าเบี้ยเลี้ยงเดินทาง							12,720.00	
	- อำนวยการระดับต้น (พนง.ราชการ - น.อ.)	240	บาท	11	1	4	วัน	10,560.00	
	- อำนวยการระดับสูงขึ้นไป (น.อ.(พ) - พล.ร.ท.)	270	บาท	2	1	4	วัน	2,160.00	
	- ค่าที่พัก							33,600.00	
	- อำนวยการระดับต้น (พนง.ราชการ - น.อ.)	800	บาท	11	1	3	คืน	26,400.00	

- อำนวยความสะดวกระดับสูงขึ้นไป (น.อ.(พ) - พล.ร.ท.)	1,200	บาท	2	1	3	คืน	7,200.00		
- ค่าพาหนะ							15,592.00		
- ขดเชยค่าพาหนะ	4	บาท/กม.	3	366	1	ครั้ง	4,392.00		
- พาหนะรับจ้าง	560	บาท/ไป-กลับ	10	2	1	ครั้ง	11,200.00		
การตรวจเรือในพื้นที่ จว.ตรัง							67,952.00	ม.ค.67	
- ค่าเบี้ยเลี้ยงเดินทาง							12,720.00		
- อำนวยความสะดวกระดับต้น (พนง.ราชการ - น.อ.)	240	บาท	11	1	4	วัน	10,560.00		
- อำนวยความสะดวกระดับสูงขึ้นไป (น.อ.(พ) - พล.ร.ท.)	270	บาท	2	1	4	วัน	2,160.00		
- ค่าที่พัก							33,600.00		
- อำนวยความสะดวกระดับต้น (พนง.ราชการ - น.อ.)	800	บาท	11	1	3	คืน	26,400.00		
- อำนวยความสะดวกระดับสูงขึ้นไป (น.อ.(พ) - พล.ร.ท.)	1,200	บาท	2	1	3	คืน	7,200.00		
- ค่าพาหนะ							21,632.00		
- ขดเชยค่าพาหนะ	4	บาท/กม.	3	586	1	ครั้ง	7,032.00		
- พาหนะรับจ้าง	730	บาท/ไป-กลับ	10	2	1	ครั้ง	14,600.00		
การตรวจเรือในพื้นที่ จว.สตูล							71,700.00	ก.พ.67	
- ค่าเบี้ยเลี้ยงเดินทาง							12,720.00		
- อำนวยความสะดวกระดับต้น (พนง.ราชการ - น.อ.)	240	บาท	11	1	4	วัน	10,560.00		
- อำนวยความสะดวกระดับสูงขึ้นไป (น.อ.(พ) - พล.ร.ท.)	270	บาท	2	1	4	วัน	2,160.00		
- ค่าที่พัก							33,600.00		
- อำนวยความสะดวกระดับต้น (พนง.ราชการ - น.อ.)	800	บาท	11	1	3	คืน	26,400.00		
- อำนวยความสะดวกระดับสูงขึ้นไป (น.อ.(พ) - พล.ร.ท.)	1,200	บาท	2	1	3	คืน	7,200.00		
- ค่าพาหนะ							25,380.00		
- ขดเชยค่าพาหนะ	4	บาท/กม.	3	870	1	ครั้ง	10,440.00		
- พาหนะรับจ้าง	747	บาท/ไป-กลับ	10	2	1	ครั้ง	14,940.00		
							331,996.00		

ตรวจถูกต้อง

พล.ร.ต.

(จักรกฤษณ์ กลีบจันทร์)

ผอ.สน.ผอ.ตร.ส.ภาค ๓

๒๖ มิ.ย.๖๗

แผนงานยุทธศาสตร์

แผนงาน ยุทธศาสตร์ป้องกันและแก้ไขปัญหามีผลกระทบต่อความมั่นคง

โครงการ : การรักษาความมั่นคงชายแดน ชายฝั่งทะเล และรักษามลประโยชน์ของชาติทางทะเล

กิจกรรม : การรักษาความมั่นคงชายแดนฝั่งทะเลและรักษามลประโยชน์ของชาติทางทะเล

งบรายจ่าย : งบรายจ่ายอื่น

1.1 ค่าใช้จ่ายในการปฏิบัติการ

รายการ : ค่าใช้จ่ายในการปฏิบัติการของ ศรชล.ภาค ต่างๆ

หน่วยรับผิดชอบ ศรชล.ภาค 3

ดำเนินการตั้งแต่ ค.ศ.66 ถึง ค.ศ.67

เหตุผลความจำเป็น

เพื่อให้ ศรชล.ภาค.3 สามารถปฏิบัติราชการในการรักษามลประโยชน์ของชาติทางทะเลในพื้นที่ฝั่งทะเลอันดามันได้รับการคุ้มครองและรักษาไว้อย่างต่อเนื่อง

วัตถุประสงค์

พื้นที่ในความรับผิดชอบของ ศรชล.ภาค 3 มีความมั่นคงปลอดภัย ทรัพยากรและผลประโยชน์ของชาติ ได้รับการคุ้มครอง ปกป้อง อนุรักษ์ และรักษาไว้ให้เกิดประโยชน์แก่ประชาชน
ตัวชี้วัด : ระดับความสำเร็จในการวางแผน อำนวยการ ประสานงาน สั่งการและสนับสนุนการปฏิบัติงานในการป้องกันปราบปราม ระวัง ยับยั้ง จัดการแก้ไข หรือบรรเทาปัญหา
เหตุการณ์สาธารณภัย หรือการกระทำผิดกฎหมายที่ส่งผลกระทบต่อผลประโยชน์ของชาติทางทะเลอย่างมีนัยสำคัญร่วมกับหน่วยงานที่เกี่ยวข้อง

ค่าเป้าหมาย ร้อยละ 100

รายไตรมาส	1	2	3	4
	25	50	75	100

ลำดับที่	รายการ/งานย่อย - กลุ่มค่าใช้จ่าย - ลักษณะการจ่าย - ค่าใช้จ่าย	การคำนวณค่าใช้จ่าย						หมายเหตุ/เป็นการซื้อจ้าง/ช่วงดำเนินการ	วิธีการซื้อจ้าง (กรณีหน่วยดำเนินการเอง)
		อัตรา	หน่วยนับ (บาท/...)	จำนวน	หน่วยนับ	ระยะเวลา/จำนวนครั้ง	หน่วยนับของเวลา	รวม(บาท)	
1	1.1 ค่าใช้จ่ายในการปฏิบัติการของ ศรชล.ภาค ต่างๆ							2,170,000.00	ค.ศ.66-ค.ศ.67 ศรชล.ภาค 3
	1. ค่าใช้จ่ายของ ศรชล.ภาค 3							2,170,000.00	
	1.1 ค่าตอบแทน ใช้สอยและวัสดุ							2,170,000.00	
	1.1.1 การซ่อมบำรุงหน่วยที่ปฏิบัติงานในพื้นที่							2,170,000.00	
	ค่าใช้จ่ายสนับสนุนการส่งกำลังบำรุงและซ่อมบำรุง							1,770,000.00	
	1) ค่าซ่อมบำรุงยานพาหนะ							460,000.00	
	- การซ่อมบำรุงตามระยะเวลาและถูกเงิน	200,000	บาท	1	งาน	1	ปี	200,000.00	
	- ยางและแบตเตอรี่	160,000	บาท/คัน	1	งาน	1	ปี	160,000.00	
	- ค่าซ่อมเรือใช้สอย เรือเล็ก เรือท้อง V	20,000	บาท/คัน	5	ลำ	1	ปี	100,000.00	
	2) ค่าซ่อมบำรุงเรือ							880,000.00	
	- ค่าซ่อมทำเรือถูกเงิน	40,000	บาท	22	ลำ	1	ปี	880,000.00	
	3) ค่าซ่อมบำรุงทั่วไป							280,000.00	
	- ค่าวัสดุซ่อมบำรุงทั่วไป	25,000	บาท	4	ครั้ง	1	ปี	100,000.00	
	- การซ่อมบำรุงอุปกรณ์ใน ศยก. (ATEN VM5808H)	180,000	บาท	1	ชุด	1	ครั้ง	180,000.00	
	4) ค่าประกันภัยรถยนต์							150,000.00	
	- ค่าประกันภัยรถยนต์ภาคสมัครใจ	150,000	บาท	1	ครั้ง	1	ปี	150,000.00	
	ค่าวัสดุสิ้นเปลือง							400,000.00	
	1) วัสดุสายพลาธิการ	50,000	บาท	2	ไตรมาส	1	ปี	100,000.00	
	2) วัสดุสายยุทธโยธา	50,000	บาท	2	ไตรมาส	1	ปี	100,000.00	
	3) วัสดุสายอิเล็กทรอนิกส์	50,000	บาท	2	ไตรมาส	1	ปี	100,000.00	
	4) ค่าซ่อมบำรุงครุภัณฑ์	50,000	บาท	2	ไตรมาส	1	ปี	100,000.00	
								2,170,000.00	

ตรวจถูกต้อง

พล.ร.ต.

(จักรกฤษณ์ กลีบจันทร์)

ผอ.สน.ผอ.ศรชล.ภาค ๓

๒๓ เม.ย.๖๗

รายละเอียดการคำนวณค่าใช้จ่ายของรายการ/งาน/โครงการ (แบบ ร.17)

แผนงานยุทธศาสตร์

แผนงาน ยุทธศาสตร์ป้องกันและแก้ไขปัญหาที่มีผลกระทบต่อความมั่นคง

โครงการ : การรักษาความมั่นคงชายแดน ชายฝั่งทะเล และรักษามลประโยชน์ของชาติทางทะเล

กิจกรรม : การรักษาความมั่นคงชายแดนฝั่งทะเลและรักษามลประโยชน์ของชาติทางทะเล

งบรายจ่าย : งบรายจ่ายอื่น

1.1 ค่าใช้จ่ายในการปฏิบัติการ

รายการ : ค่าใช้จ่ายในการปฏิบัติการของ สรชล.ภาค ต่างๆ

หน่วยรับผิดชอบ สรชล.ภาค 3

ดำเนินการตั้งแต่ ค.ศ.66 ถึง ก.ย.67

เหตุผลความจำเป็น

เพื่อให้ สรชล.ภาค.3 สามารถปฏิบัติราชการในการรักษามลประโยชน์ของชาติทางทะเลในพื้นที่ฝั่งทะเลอันดามันได้รับการคุ้มครองและรักษาไว้อย่างต่อเนื่อง
วัตถุประสงค์

พื้นที่ในความรับผิดชอบของ สรชล.ภาค 3 มีความมั่นคงปลอดภัย ทรัพยากรและผลประโยชน์ของชาติ ได้รับการคุ้มครอง ปกป้อง อนุรักษ์ และรักษาไว้ให้เกิดประโยชน์แก่ประชาชน
ตัวชี้วัด : ระดับความสำเร็จในการวางแผน อำนาจการ ประสานงาน ส่งเสริมและสนับสนุนการปฏิบัติงานในการป้องกันปราบปราม ระงับ ยับยั้ง จัดการแก้ไข หรือบรรเทาปัญหา
เหตุการณ์สาธารณภัย หรือการกระทำผิดกฎหมายที่ส่งผลกระทบต่อหรืออาจส่งผลกระทบต่อผลประโยชน์ของชาติทางทะเลอย่างมีนัยสำคัญร่วมกับหน่วยงานที่เกี่ยวข้อง

ค่าเป้าหมาย ร้อยละ 100

รายไตรมาส	1	2	3	4
	25	50	75	100

ลำดับที่	รายการ/งานย่อย - กลุ่มค่าใช้จ่าย - ลักษณะการจ่าย - ค่าใช้จ่าย	การคำนวณค่าใช้จ่าย						หมายเหตุ/เป็นการซื้อจ้าง/ช่วงดำเนินการ	วิธีการซื้อจ้าง (กรณีหน่วยดำเนินการเอง)
		อัตรา	หน่วยนับ (บาท/...)	จำนวน	หน่วยนับ	ระยะเวลา/จำนวนครั้ง	หน่วยนับของเวลา	รวม(บาท)	
1	1.1 ค่าใช้จ่ายในการปฏิบัติการของ สรชล.ภาค ต่างๆ							18,781,800.00	ค.ศ.66-ก.ย.67
	1. ค่าใช้จ่ายของ สรชล.ภาค 3							18,781,800.00	
	1.1 ค่าตอบแทน ใช้สอยและวัสดุ							18,781,800.00	
	1.1.1 การส่งกำลังบำรุงหน่วยที่ปฏิบัติงานกิจในพื้นที่							18,781,800.00	
	ค่าวัสดุเชื้อเพลิงทางบก							4,126,800.00	
	น้ำมันดีเซลหมุนเร็ว							4,126,800.00	
	สน.ฝอ.สรชล.ภาค 3	38	บาท	2,000	ลิตร	12	เดือน	912,000	
	สรชล.จว.รณ.	38	บาท	475	ลิตร	12	เดือน	216,600	
	สรชล.จว.พง.	38	บาท	475	ลิตร	12	เดือน	216,600	
	สรชล.จว.ภก.	38	บาท	475	ลิตร	12	เดือน	216,600	
	สรชล.จว.กบ.	38	บาท	475	ลิตร	12	เดือน	216,600	
	สรชล.จว.ดง.	38	บาท	475	ลิตร	12	เดือน	216,600	
	สรชล.จว.สค.	38	บาท	475	ลิตร	12	เดือน	216,600	
	ศคท.จว.รณ.	38	บาท	700	ลิตร	12	เดือน	319,200	
	ศคท.จว.พง.	38	บาท	700	ลิตร	12	เดือน	319,200	
	ศคท.จว.ภก.	38	บาท	700	ลิตร	12	เดือน	319,200	
	ศคท.จว.กบ.	38	บาท	700	ลิตร	12	เดือน	319,200	
	ศคท.จว.ดง.	38	บาท	700	ลิตร	12	เดือน	319,200	
	ศคท.จว.สค.	38	บาท	700	ลิตร	12	เดือน	319,200	
	ค่าวัสดุเชื้อเพลิงและน้ำมันหล่อลื่นของกำลังทางทะเล							14,655,000.00	
	ค่าวัสดุเชื้อเพลิง							13,744,800.00	
	- น้ำมันดีเซลหมุนเร็ว	38	บาท	26,500	ลิตร	12	เดือน	12,084,000	
	- น้ำมันเบนซิน	50	บาท	2,000	ลิตร	12	เดือน	1,200,000	
	- น้ำมันอากาศยาน JP-8	48	บาท	800	ลิตร	12	เดือน	460,800	
	น้ำมันหล่อ							910,200.00	
	- น้ำมันหล่อลื่น SEA-40	128	บาท	200	ลิตร	12	เดือน	307,200	
	- น้ำมันผสมพิเศษ (QUICK SILVER)	350	บาท	25	ลิตร	12	เดือน	105,000	
	- น้ำมันหล่อลื่นอากาศยาน AEROSHELL TURBINE OIL 500	830	บาท	50	ลิตร	12	เดือน	498,000	
								18,781,800.00	

ตรวจถูกต้อง

พล.ร.ด.

(จักรกฤษณ์ กสิขจันทร์)

ผอ.สน.ฝอ.สรชล.ภาค ๓

๖๗ เม.ย.๖๗

รายละเอียดการคำนวณค่าใช้จ่ายของรายการ/งาน/โครงการ (แบบ ร.18)

แผนงานยุทธศาสตร์

แผนงาน ยุทธศาสตร์ป้องกันและแก้ไขปัญหามีผลกระทบต่อความมั่นคง

โครงการ : การรักษาความมั่นคงชายแดน ชายฝั่งทะเล และรักษาผลประโยชน์ของชาติทางทะเล

กิจกรรม : การรักษาความมั่นคงชายแดนฝั่งทะเลและรักษาผลประโยชน์ของชาติทางทะเล

งบรายจ่าย : งบรายจ่ายอื่น

1.1 ค่าใช้จ่ายในการปฏิบัติการ

รายการ : ค่าใช้จ่ายในการปฏิบัติการของ ศรชล.ภาค ต่างๆ

หน่วยรับผิดชอบ ศรชล.ภาค 3

ดำเนินการตั้งแต่ ค.ศ.66 ถึง ก.ย.67

เหตุผลความจำเป็น

เพื่อให้ ศรชล.ภาค.3 สามารถปฏิบัติราชการในการรักษาผลประโยชน์ของชาติทางทะเลในพื้นที่ฝั่งทะเลอันดามันได้รับการคุ้มครองและรักษาไว้อย่างต่อเนื่อง

วัตถุประสงค์

พื้นที่ในความรับผิดชอบของ ศรชล.ภาค 3 มีความมั่นคงปลอดภัย ทรัพยากรและผลประโยชน์ของชาติ ได้รับการคุ้มครอง ปกป้อง อนุรักษ์ และรักษาไว้ให้เกิดประโยชน์แก่ประชาชน
ตัวชี้วัด : ระดับความสำเร็จในการวางแผน อำนาจการ ประสานงาน สิ่งการและสนับสนุนการปฏิบัติงานในการป้องกันปราบปราม ระงับ ยับยั้ง จัดการแก้ไข หรือบรรเทาปัญหา
เหตุการณ์สาธารณภัย หรือการกระทำผิดกฎหมายที่ส่งผลกระทบต่อผลประโยชน์ของชาติทางทะเลอย่างมีนัยสำคัญร่วมกับหน่วยงานที่เกี่ยวข้อง

ค่าเป้าหมาย ร้อยละ 100

ลำดับที่	รายการ/งานย่อย - กลุ่ม ค่าใช้จ่าย - ลักษณะการจ่าย - ค่าใช้จ่าย	การคำนวณค่าใช้จ่าย						หมายเหตุ/ เป็นการซื้อจ้าง/ ช่วงดำเนินการ	วิธีการซื้อจ้าง(กรณี หน่วยดำเนินการเอง)
		อัตรา	หน่วยนับ (บาท/...)	จำนวน	หน่วยนับ	ระยะเวลา/ จำนวนครั้ง	หน่วยนับ ของเวลา		
		1	2	3	4	5	6		
		25	50	75	100				
1	1.1 ค่าใช้จ่ายในการปฏิบัติการของ ศรชล.ภาค ต่างๆ							900,000.00	ศรชล.ภาค 3
	1. ค่าใช้จ่ายในการสร้างความรู้ในการรักษาผลประโยชน์ของชาติทางทะเล							900,000.00	
	1.1 ค่าตอบแทน ใช้สอยและวัสดุ							900,000.00	
	1.1.1 ค่าใช้จ่ายในการสร้างความรู้ ศรชล.ภาค 3							900,000.00	
	1) กิจกรรมการสร้างความรู้ในการรักษาผลประโยชน์ของชาติทางทะเล ศรชล.ภาค 3 (3 ครั้ง)							300,000	
	ค่าตอบแทนวิทยากร							21,600	
	- บุคลากรของรัฐ	600	บาท/คน/ชม.	4	ชม.	3	ครั้ง	7,200	
	- บุคคลภายนอก / ผู้เกษียณอายุราชการ	1,200	บาท/คน/ชม.	4	ชม.	3	ครั้ง	14,400	
	ค่าใช้จ่าย							252,000	
	- อาหารว่าง	50	บาท/มือ	105	คน	6	มือ	31,500	
	- อาหารกลางวัน	300	บาท/มือ	105	คน	3	มือ	94,500	
	- อาหารเย็น	400	บาท/มือ	105	คน	3	มือ	126,000	
	ค่าจัดทำเอกสาร	2,800	บาท/ครั้ง	1	ครั้ง	3	ครั้ง	8,400	
	ค่าสถานที่	6,000	บาท/ครั้ง	1	ครั้ง	3	ครั้ง	18,000	
	2) กิจกรรมการสร้างความรู้ในการรักษาผลประโยชน์ของชาติทางทะเลในพื้นที่จังหวัดอันดามัน							100,000	
	2.1) กิจกรรมการสร้างความรู้ในการรักษาผลประโยชน์ของชาติทางทะเลในพื้นที่จังหวัดระนอง (2 ครั้ง)							100,000	
	ค่าตอบแทนวิทยากร							7,200	
	- บุคลากรของรัฐ	600	บาท/คน/ชม.	6	ชม.	2	ครั้ง	7,200	
	ค่าใช้จ่าย							80,000	
	- อาหารว่าง	50	บาท/มือ	50	คน	4	มือ	10,000	
	- อาหารกลางวัน	300	บาท/มือ	50	คน	2	มือ	30,000	
	- อาหารเย็น	400	บาท/มือ	50	คน	2	มือ	40,000	
	ค่าจัดทำเอกสาร	2,000	บาท/ครั้ง	1	ครั้ง	2	ครั้ง	4,000	
	ค่าสถานที่	4,400	บาท/ครั้ง	1	ครั้ง	2	ครั้ง	8,800	
	2.2) กิจกรรมการสร้างความรู้ในการรักษาผลประโยชน์ของชาติทางทะเลในพื้นที่จังหวัดพังงา (2 ครั้ง)							100,000	
	ค่าตอบแทนวิทยากร							7,200	
	- บุคลากรของรัฐ	600	บาท/คน/ชม.	6	ชม.	2	ครั้ง	7,200	
	ค่าใช้จ่าย							80,000	
	- อาหารว่าง	50	บาท/มือ	50	คน	4	มือ	10,000	
	- อาหารกลางวัน	300	บาท/มือ	50	คน	2	มือ	30,000	

- อาหารเย็น	400	บาท/มื้อ	50	คน	2	มื้อ	40,000
ค่าจัดทำเอกสาร	2,000	บาท/ครั้ง	1	ครั้ง	2	ครั้ง	4,000
ค่าสถานที่	4,400	บาท/ครั้ง	1	ครั้ง	2	ครั้ง	8,800
2.3) กิจกรรมการสร้างความรู้ในการรักษามลประโยชน์ของชาติทางทะเลในพื้นที่จังหวัดภูเก็ต (2 ครั้ง)							100,000
ค่าตอบแทนวิทยากร							7,200
- บุคลากรของรัฐ	600	บาท/คน/ชม.	6	ชม.	2	ครั้ง	7,200
ค่าใช้จ่าย							80,000
- อาหารว่าง	50	บาท/มื้อ	50	คน	4	มื้อ	10,000
- อาหารกลางวัน	300	บาท/มื้อ	50	คน	2	มื้อ	30,000
- อาหารเย็น	400	บาท/มื้อ	50	คน	2	มื้อ	40,000
ค่าจัดทำเอกสาร	2,000	บาท/ครั้ง	1	ครั้ง	2	ครั้ง	4,000
ค่าสถานที่	4,400	บาท/ครั้ง	1	ครั้ง	2	ครั้ง	8,800
2.4) กิจกรรมการสร้างความรู้ในการรักษามลประโยชน์ของชาติทางทะเลในพื้นที่จังหวัดกระบี่ (2 ครั้ง)							100,000
ค่าตอบแทนวิทยากร							7,200
- บุคลากรของรัฐ	600	บาท/คน/ชม.	6	ชม.	2	ครั้ง	7,200
ค่าใช้จ่าย							80,000
- อาหารว่าง	50	บาท/มื้อ	50	คน	4	มื้อ	10,000
- อาหารกลางวัน	300	บาท/มื้อ	50	คน	2	มื้อ	30,000
- อาหารเย็น	400	บาท/มื้อ	50	คน	2	มื้อ	40,000
ค่าจัดทำเอกสาร	2,000	บาท/ครั้ง	1	ครั้ง	2	ครั้ง	4,000
ค่าสถานที่	4,400	บาท/ครั้ง	1	ครั้ง	2	ครั้ง	8,800
2.5) กิจกรรมการสร้างความรู้ในการรักษามลประโยชน์ของชาติทางทะเลในพื้นที่จังหวัดตรัง (2 ครั้ง)							100,000
ค่าตอบแทนวิทยากร							7,200
- บุคลากรของรัฐ	600	บาท/คน/ชม.	6	ชม.	2	ครั้ง	7,200
ค่าใช้จ่าย							80,000
- อาหารว่าง	50	บาท/มื้อ	50	คน	4	มื้อ	10,000
- อาหารกลางวัน	300	บาท/มื้อ	50	คน	2	มื้อ	30,000
- อาหารเย็น	400	บาท/มื้อ	50	คน	2	มื้อ	40,000
ค่าจัดทำเอกสาร	2,000	บาท/ครั้ง	1	ครั้ง	2	ครั้ง	4,000
ค่าสถานที่	4,400	บาท/ครั้ง	1	ครั้ง	2	ครั้ง	8,800
2.6) กิจกรรมการสร้างความรู้ในการรักษามลประโยชน์ของชาติทางทะเลในพื้นที่จังหวัดสตูล (2 ครั้ง)							100,000
ค่าตอบแทนวิทยากร							7,200
- บุคลากรของรัฐ	600	บาท/คน/ชม.	6	ชม.	2	ครั้ง	7,200
ค่าใช้จ่าย							80,000
- อาหารว่าง	50	บาท/มื้อ	50	คน	4	มื้อ	10,000
- อาหารกลางวัน	300	บาท/มื้อ	50	คน	2	มื้อ	30,000
- อาหารเย็น	400	บาท/มื้อ	50	คน	2	มื้อ	40,000
ค่าจัดทำเอกสาร	2,000	บาท/ครั้ง	1	ครั้ง	2	ครั้ง	4,000
ค่าสถานที่	4,400	บาท/ครั้ง	1	ครั้ง	2	ครั้ง	8,800
							900,000.00

ตรวจถูกต้อง

พล.ร.ต.

(จักรกฤษณ์ กลีบจันทร์)

ผอ.สน.ผอ.ตร.ชล.ภาค ๓

๖๗ เม.ย. ๖๖๗

รายละเอียดการคำนวณค่าใช้จ่ายของรายการ/งาน/โครงการ (แบบ ร.19)

แผนงานยุทธศาสตร์

แผนงาน ยุทธศาสตร์ป้องกันและแก้ไขปัญหาที่มีผลกระทบต่อความมั่นคง

โครงการ : การรักษาความมั่นคงชายแดน ชายฝั่งทะเล และรักษาผลประโยชน์ของชาติทางทะเล

กิจกรรม : การรักษาความมั่นคงชายแดนฝั่งทะเลและรักษาผลประโยชน์ของชาติทางทะเล

งบรายจ่าย : งบรายจ่ายอื่น

1.1 ค่าใช้จ่ายในการปฏิบัติการ

รายการ : ค่าใช้จ่ายในการปฏิบัติการของ ศรชล.ภาค ต่างๆ

หน่วยรับผิดชอบ ศรชล.ภาค 3

ดำเนินการตั้งแต่ ค.ศ.66 ถึง ก.ย.67

เหตุผลความจำเป็น

เพื่อให้ ศรชล.ภาค.3 สามารถปฏิบัติราชการในการรักษาผลประโยชน์ของชาติทางทะเลในพื้นที่ฝั่งทะเลอันดามันได้รับการคุ้มครองและรักษาไว้อย่างต่อเนื่อง

วัตถุประสงค์

พื้นที่ในความรับผิดชอบของ ศรชล.ภาค 3 มีความมั่นคงปลอดภัย ทรัพยากรและผลประโยชน์ของชาติ ได้รับการคุ้มครอง ปกป้อง อนุรักษ์ และรักษาไว้ให้เกิดประโยชน์แก่ประชาชน

ตัวชี้วัด : ระดับความสำเร็จในการวางแผน อำนาจการ ประสานงาน สั่งการและสนับสนุนการปฏิบัติงานในการป้องกันปราบปราม ระวัง ยับยั้ง จัดการแก้ไข หรือบรรเทา ปัญหาเหตุการณ์สาธารณภัย หรือการกระทำผิดกฎหมายที่ส่งผลกระทบต่อหรืออาจส่งผลกระทบต่อผลประโยชน์ของชาติทางทะเลอย่างมีนัยสำคัญร่วมกับหน่วยงานที่เกี่ยวข้อง

ค่าเป้าหมาย ร้อยละ 100

ลำดับที่	รายการ/งานย่อย - กลุ่มค่าใช้จ่าย - ลักษณะการจ่าย - ค่าใช้จ่าย	การคำนวณค่าใช้จ่าย						หมายเหตุ/ เป็นการซื้อจ้าง/ ช่วงดำเนินการ	วิธีการซื้อจ้าง (กรณีหน่วย ดำเนินการเอง)
		อัตรา	หน่วยนับ (บาท/...)	จำนวน	หน่วยนับ	ระยะเวลา/ จำนวนครั้ง	หน่วยนับ ของเวลา		
		รายไตรมาส		1	2	3	4		
				25	50	75	100		
1	1.1 ค่าใช้จ่ายในการปฏิบัติการของ ศรชล.ภาค ต่างๆ							11,218,560.00	ด.ค.66-ก.ย.67
	1. ค่าใช้จ่ายชุดสหวิชาชีพของ ศรชล.ภาค ต่างๆ							11,218,560.00	ศรชล.ภาค 3
	1.1 ค่าตอบแทน ใช้สอยและวัสดุ							11,218,560.00	
	1.1.1 ชุดสหวิชาชีพตรวจสอบเรือประมงหน้าท่าเทียบเรือ ประจำศูนย์ควบคุมการแจ้งเข้าออกเรือประมง (PIPO) พื้นที่ ศรชล.ภาค 3 จำนวน 8 ศูนย์							11,218,560.00	
	1) PIPO ระนอง (อ.เมืองระนอง)							1,198,080.00	
	ประเภทอำนาจการระดับต้น / ชำนาญการ / ปฏิบัติการ / พนักงานจ้างเหมา							1,198,080.00	
	- ค่าตอบแทนการปฏิบัติงาน (วันราชการ)	200	บาท/วัน	12	คน	243	วัน	583,200	
	- ค่าตอบแทนการปฏิบัติงาน (วันหยุดราชการ)	420	บาท/วัน	12	คน	122	วัน	614,880	
	2) PIPO ภูเก็ต (อ.เมืองภูเก็ต)							1,597,440.00	
	ประเภทอำนาจการระดับต้น / ชำนาญการ / ปฏิบัติการ / พนักงานจ้างเหมา							1,597,440.00	
	- ค่าตอบแทนการปฏิบัติงาน (วันราชการ)	200	บาท/วัน	16	คน	243	วัน	777,600	
	- ค่าตอบแทนการปฏิบัติงาน (วันหยุดราชการ)	420	บาท/วัน	16	คน	122	วัน	819,840	
	3) PIPO กระบี่ (อ.เมืองกระบี่)							1,198,080.00	
	ประเภทอำนาจการระดับต้น / ชำนาญการ / ปฏิบัติการ / พนักงานจ้างเหมา							1,198,080.00	
	- ค่าตอบแทนการปฏิบัติงาน (วันราชการ)	200	บาท/วัน	12	คน	243	วัน	583,200	
	- ค่าตอบแทนการปฏิบัติงาน (วันหยุดราชการ)	420	บาท/วัน	12	คน	122	วัน	614,880	
	4) PIPO สตูล (อ.เมืองสตูล)							399,360.00	
	ประเภทอำนาจการระดับต้น / ชำนาญการ / ปฏิบัติการ / พนักงานจ้างเหมา							399,360.00	
	- ค่าตอบแทนการปฏิบัติงาน (วันราชการ)	200	บาท/วัน	4	คน	243	วัน	194,400	
	- ค่าตอบแทนการปฏิบัติงาน (วันหยุดราชการ)	420	บาท/วัน	4	คน	122	วัน	204,960	
	5) PIPO คุระบุรี (อ.คุระบุรี)							1,706,400.00	
	ประเภทอำนาจการระดับต้น / ชำนาญการ / ปฏิบัติการ / พนักงานจ้างเหมา							1,706,400.00	
	- ค่าเบี้ยเลี้ยงเดินทาง	240	บาท/คน	12	คน	365	วัน	1,051,200	
	- ค่าเช่าที่พัก	150	บาท/คน	12	คน	364	วัน	655,200	
	6) PIPO พังงา (อ.ท้ายเหมือง)							2,275,200.00	
	ประเภทอำนาจการระดับต้น / ชำนาญการ / ปฏิบัติการ / พนักงานจ้างเหมา							2,275,200.00	
	- ค่าเบี้ยเลี้ยงเดินทาง	240	บาท/คน	16	คน	365	วัน	1,401,600	

- ค่าเช่าที่พัก	150	บาท/คน	16	คน	364	วัน	873,600		
7) PIPO ตรัง (อ.กันตัง)							1,137,600.00		
ประเภทอำนวยการระดับต้น / ชำนาญการ / ปฏิบัติการ / พนักงานจ้างเหมา							1,137,600.00		
- ค่าเบี้ยเลี้ยงเดินทาง	240	บาท/คน	8	คน	365	วัน	700,800		
- ค่าเช่าที่พัก	150	บาท/คน	8	คน	364	วัน	436,800		
8) PIPO ปากบารา (อ.ละงู)							1,706,400.00		
ประเภทอำนวยการระดับต้น / ชำนาญการ / ปฏิบัติการ / พนักงานจ้างเหมา							1,706,400.00		
- ค่าเบี้ยเลี้ยงเดินทาง	240	บาท/คน	12	คน	365	วัน	1,051,200		
- ค่าเช่าที่พัก	150	บาท/คน	12	คน	364	วัน	655,200		
							11,218,560.00		

ตรวจถูกต้อง

พล.ร.ต.

(จักรกฤษณ์ กลีบจันทร์)

ผอ.สน.ผอ.สรชล.ภาค ๓

๐๓ เม.ย.๖๗